

BE Insight

MAY | 2026

BE THE LEGEND

CONVENTION 2026



www.beintl.com

BE



BE Global Distribution Center (Pusat Pengedaran Global BE)







Selamat Datang ke Masa Depan: Bagaimana Pusat Pengedaran Global BE (BE Global Distribution Center) Mengubah Landskap Perniagaan

Pada 13 Mac 2026, majlis pecah tanah bagi sebuah projek berskala besar telah disempurnakan secara rasmi oleh BE International. Dirasmikan oleh Presiden dan Pengarah Urusan kami, Ir. Lee Suet Sen, bersama Naib Presiden Eksekutif, Ho Huey Chuin, majlis tersebut berlangsung dengan penuh gilang-gemilang.

Kehadiran Royal Crown Council Ambassador (RCCA) kami yang dihormati untuk menyaksikan detik ini menjadikan sambutan peristiwa bersejarah ini lebih bermakna!

Pusat Pengedaran Global BE (BE Global Distribution Center) baharu ini bukan sekadar bangunan biasa untuk menyimpan kotak. Ia merupakan sebuah pusat inovasi seluas 144,115 kaki persegi, merangkumi empat aras yang mengagumkan. Jika anda telah berusaha keras untuk mengembangkan rangkaian anda, fasiliti baharu ini adalah pasukan sokongan di sebalik tabir yang paling anda perlukan.

Mari kita selami bagaimana pusat ini beroperasi dan mengapa anda patut teruja dengan masa depan ini.

Bukan Gudang Biasa: Melangkah ke Automasi Pintar

Gudang tradisional sememangnya bagus, namun ia mempunyai had fizikal yang besar. BE kini memecahkan halangan tersebut sepenuhnya.

Daripada menggunakan rak standard yang hanya mencapai beberapa tingkat, fasiliti baharu kami menggunakan Sistem Penyimpanan dan Pengambilan Automatik (ASRS) yang canggih. Teknologi ini dibina secara menegak,

menggunakan kren penindan yang boleh mencapai ketinggian lebih 27 meter. Ini bermakna sekitar 13 hingga 14 tingkat produk akan disusun rapi dan boleh diakses dengan segera. Jika anda pernah membaca mengenai bagaimana teknologi ASRS canggih merevolusikan rantai bekalan global, anda pasti tahu ini adalah inovasi bertaraf tinggi.

Namun, keajaiban sebenar berlaku di ruang operasi dengan Sistem Matriks (Matrix System) baharu kami. Anggaphlah ia sebagai pembantu pintar yang paling hebat untuk pemenuhan pesanan. Ia menawarkan strategi yang sangat fleksibel, menggabungkan pengambilan berkelompok dan pengambilan pesanan ke dalam satu operasi yang lancar.

Mengapa ia penting? Kerana ia menjamin proses pengambilan yang sangat tepat, dan hampir meminimumkan kesilapan manusia yang berlaku dengan pembungkusan manual. Selain itu, sistem ini mempunyai kecerdasan data terbina dalam untuk menganalisis barangan dengan kadar pusing ganti tinggi dan rendah secara serta-merta, memastikan inventori kita sentiasa optimum.

Kami juga memastikan produk kegemaran anda kekal dalam keadaan sempurna. Susun atur ini menampilkan kawasan khusus, termasuk Zon Berhawa Dingin, Zon Penyimpanan Suhu Bilik, dan Pusat Pemenuhan e-Dagang khusus untuk mengendalikan segalanya dengan sempurna dari penerimaan hingga penghantaran.

Apa Maksudnya Untuk Perniagaan BE Anda?

Sebagai seorang IBO, reputasi anda adalah segalanya. Anda menjanjikan produk kesejahteraan dan gaya hidup premium kepada pelanggan anda, dan mereka mengharapkan perkhidmatan yang boleh dipercayai dan bertaraf tinggi.

Apabila sistem automatik kami mengendalikan tugas-tugas berat, pelanggan anda akan menerima pesanan yang tepat dengan lebih pantas dan lebih diyakini. Tambahan pula, sama ada pada minggu biasa atau ketika lonjakan jualan secara mendadak semasa pelancaran produk mega, Sistem Matriks direka

khusus untuk menyesuaikan diri dengan profil dan jumlah pesanan yang berubah-ubah dengan mudah.

Anda kembangkan perniagaan anda; kami tingkatkan kelajuan penghantaran. Mudah, bukan?

Anda boleh menghabiskan masa yang kurang untuk bimbang tentang logistik, menjejaki barang yang hilang, atau menangani masalah pemenuhan. Sebaliknya, anda boleh menumpukan 100% tenaga anda pada perkara yang benar-benar memacu pendapatan anda: membina hubungan, membimbing pasukan anda, dan berkongsi peluang BE.

Majlis pecah tanah pada 13 Mac hanyalah permulaan kepada satu era baharu. Dengan membina hab serba canggih seluas 144,115 kaki persegi ini, kami sedang membina asas yang jauh lebih kukuh dan lebih pantas untuk masa depan anda. Bersedialah, kerana cara kita menjalankan perniagaan akan menjadi jauh lebih lancar!



Hampir 3,500 Pejuang Impian Bersatu Hati

HIDUPKAN IMPIAN.

UBAH KEHIDUPAN.





2天1夜超越极限生活营 | 7-8 March 2026
2 DAYS 1 NIGHT BEYOND ETERNITY CAMP



梦想·传奇

绘制梦想板 工作坊

激励讲师：
RCCA Chris Bong

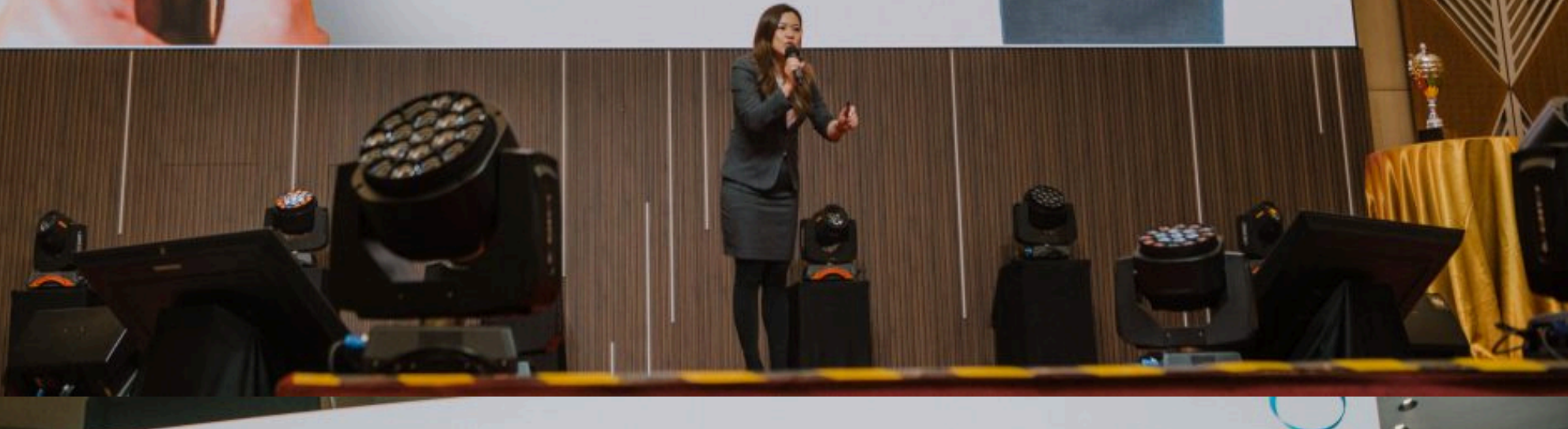

2 HARI 1 MALAM KEM BEYOND ETERNITY | 11-12 April 2026



IMPIAN LAGENDA

Bengkel Papan Impian

peramah
TI HAJJAR



Kem Motivasi Usahawan Terbesar Malaysia: Hampir 3,500 Peserta BE CAMP Bakal Hidupkan Impian dan Ubah Kehidupan!

Adakah anda kini menjalani hidup yang pernah diimpikan?

Impian masa kecil dan perancangan masa depan anda—sudahkah semuanya tercapai?

Hidup seharusnya dijalani dengan berani demi mengejar impian. Latar belakang bukan penentu batasan anda. Sebaliknya, masa depan dibentuk oleh ketangkasan merebut peluang, perancangan yang rapi, serta kegigihan untuk terus melangkah. Untuk berjaya, teruslah belajar, hargai setiap peluang, dan tunaikan setiap janji kepada diri sendiri.

Kem Motivasi Usahawan Terbesar dalam Sejarah Malaysia Book of Records

Di BE CAMP baru-baru ini, hampir 3,500 pejuang impian berkumpul bagi menjalani fasa transformasi selama 2 hari 1 malam. Saban tahun BE CAMP menarik ribuan peserta, namun tahun ini melakar pencapaian luar biasa.

Kami secara rasmi memecah rekod Malaysia Book of Records sebagai **Kem Motivasi Usahawan Terbesar** dalam sejarah. Sebagai syarikat pertama dalam industri yang menerima pengiktirafan ini, ia membuktikan keutuhan platform BE serta kepercayaan tinggi daripada komuniti.

BE CAMP bukan sekadar himpunan motivasi kosong. Ia adalah kem latihan berorientasikan hasil yang padat dengan pengisian. Melalui bimbingan pemimpin hebat, pembinaan pasukan, latihan terancang, serta bengkel Papan Impian, peserta berpeluang memperkasa daya fikir dan menimba ilmu daripada pakar industri.

Gambarkan Impian, Realisasikan Kenyataan—Bengkel Papan Impian

Antara pengisian paling bermakna dan berimpak dalam kem ini ialah Bengkel Papan Impian.

Setiap individu mempunyai impian, namun hanya segelintir yang cekal mengejanya. Cabaran hidup sering mengalih fokus sehingga kita terlupa matlamat asal. Hakikatnya, impian tidak tercapai bukan kerana ia mustahil, tetapi kerana kita tidak pernah memulakannya.

Bagaimana untuk kekal fokus di landasan yang betul? Jawapannya terletak pada bengkel ini.

Melalui bimbingan mentor berpengalaman, peserta akan menyelami keinginan sebenar dan merangka masa depan secara strategik melalui Papan Impian mereka sendiri. Impian yang samar mudah dilupakan, namun apabila imej kenderaan idaman, kediaman, atau destinasi percutian dipaparkan secara fizikal, ia bukan lagi sekadar khayalan—ia bertukar menjadi satu komitmen visual yang utuh.

“Kebanyakan orang bukannya tidak mempunyai impian; mereka hanya terlalu sibuk dengan kehidupan sehingga perlahan-lahan melupakan apa yang pernah mereka inginkan. Papan Impian bukan sekadar sehelai kertas; ia adalah satu peringatan. Saat anda mula mengambil impian anda dengan serius, impian tersebut akan mula menunjukkan jalannya kepada anda.”

— **Royal Crown Council Ambassador (RCCA) Chris Bong**

Chris Bong, bekas peserta BE CAMP yang melakarkan Papan Impian pertamanya bersama suami, kini telah merealisasikan setiap impian tersebut. Hari ini, selaku Royal Crown Council Ambassador dan jutawan, beliau tampil di pentas bagi berkongsi keberkesanan Papan Impian.

“Papan Impian bukan sekadar peringatan visual; ia adalah alat yang kuat untuk merealisasikan matlamat anda. Apabila anda meletakkan impian anda ke dalam dunia nyata, gambarkan kejayaan itu setiap hari, dan kekal fokus pada niat anda, pasti anda membuka jalan untuk menjadikannya realiti.”

— **Royal Crown Council Ambassador (RCCA) Siti Hajjar**

Seorang lagi penceramah, RCCA Siti Hajjar, turut menyandarkan kejayaan dan kebebasan kewangannya kepada keberkesanan Papan Impian. Bagi beliau, segalanya bermula dengan langkah pertama itu.

Bengkel Papan Impian merupakan titik mula bagi ramai pemimpin hebat. Di sinilah impian dizahirkan, perancangan diperinci, dan strategi pelaksanaan dirangka. Impaknya melangkaui imaginasi—ini adalah sesi yang tidak boleh anda lepaskan.

Daripada “Impian” Kepada “Kenyataan”

Memiliki Papan Impian ibarat memegang peta hala tuju menuju kehidupan ideal. Namun, usai tamat kem, ramai kembali berdepan realiti dan bertanya: “Saya ada impian, namun apakah platform yang harus saya sandarkan untuk mencapainya?”

Adakah kerjaya tetap yang membatasi? Atau perniagaan tradisional yang berisiko tinggi?

Tiga elemen utama diperlukan untuk merealisasikan impian: tindakan konsisten, kepercayaan yang teguh, dan platform yang utuh. BE International adalah jambatan yang menukarkan setiap imej di Papan Impian anda kepada realiti kehidupan.

Pada Mac lalu, lebih 6,000 peserta dari Malaysia, Singapura, Brunei, dan Indonesia telah menghadiri **BE Business Owner Seminar (BOS)**. Bermula dari

pencapaian tersebut sehingga kejayaan merangkul gelaran Kem Motivasi Usahawan Terbesar, BE terus membuktikan keberkesanan model perniagaan dan daya tariknya yang unik.

Ribuan orang tidak berkumpul dalam skala sedemikian sekadar untuk hobi. Mereka hadir kerana platform BE benar-benar membuahkan hasil. BE International bukan sekadar sebuah syarikat—ia adalah peluang nyata.

Manfaatkan Platform BE untuk Merealisasikan Impian

Di BE, kami tidak menawarkan janji kosong; kami mengajar anda cara untuk merealisasikan impian:

1. Ingin Kebebasan Namun Takut Mengambil Langkah Pertama?

Perniagaan tradisional memerlukan modal tinggi dan risiko besar. Di BE, anda boleh bermula serendah **RM60 (atau SG\$20 / BN\$20 / HK\$100 / Rp200,000)**, untuk membina perniagaan global. Melalui platform “Satu Dunia, Satu Sistem”, anda boleh berkembang merentas 5 negara tanpa perlu bimbang tentang logistik atau inventori.

2. Kereta dan Rumah Impian Bukan Lagi Sekadar Gambar

Pelan Pemasaran BE merangkumi mekanisme **9 Manfaat**, termasuk Dana Kereta dan Dana Rumah. Gaya hidup mewah pada Papan Impian anda boleh menjadi realiti dengan sokongan sistem BE yang utuh.

3. Jadikan Dunia Sebagai Senarai Percutian Anda

Dari Seoul ke Tokyo hingga Melbourne—destinasi yang dahulunya hanya di Papan Impian kini telah dinikmati oleh ramai usahawan. **BE Lifestyle Travel** menawarkan pengalaman percutian premium, bukan sekadar pelancongan biasa.

4. Bina Automasi dan Kecapi Kebebasan Sebenar

Bergerak solo memenangkan, namun kerja berpasukan membawa anda lebih jauh. Dengan sistem BE dan produk inovatif eksklusif, anda boleh membina pasukan serta perniagaan yang tidak bergantung sepenuhnya pada masa anda. Apabila sistem mula berjalan, kebebasan menjadi gaya hidup nyata; bukan sekadar slogan.

Jangan Sekadar Menjadi Saksi Sejarah—Lakarkannya!

Pencapaian rekod BE CAMP adalah hasil sumbangan setiap peserta. Begitu juga dengan kisah hidup anda; ia bakal ditentukan oleh keputusan yang anda buat pada hari ini.

Imej pada Papan Impian tidak akan menjadi kenyataan dengan sendirinya. Anda perlu menyuarakannya, bertindak, mencari platform yang tepat, dan melaksanakannya dengan komitmen penuh.

Dalam industri kesihatan global yang bernilai berbilion ringgit dengan kadar pertumbuhan tahunan sebanyak 5%, sektor MLM dan jualan langsung menawarkan peluang tanpa had untuk mengubah hidup anda. Persoalannya: adakah anda akan merebut peluang ini?

Masa depan adalah milik mereka yang berani melakarkan impian dan bertindak untuk mencapainya.

Mulakan perjalanan keusahawanan anda hari ini! Jika anda bersedia untuk merealisasikan Papan Impian anda, **hubungi** pejabat BE International terdekat atau individu yang berkongsi artikel ini dengan anda. Mari melangkaui batas dan melakar sejarah bersama!

Penafian: Angka pendapatan adalah untuk tujuan ilustrasi sahaja. Pendapatan sebenar berbeza mengikut usaha individu dan keadaan pasaran. Ini adalah peluang perniagaan, bukan jaminan gaji tetap.

DAILY VANITY

SINGAPORE'S #1 BEAUTY MEDIA

Daily Vanity Beauty
Awards 2026

DARIPADA PELANCARAN KEPADA PENGIKTIRAFAN

Kecantikan bermula dengan γ -PGA,
disempurnakan oleh **Postbiotik**

- Dipercayai dan Disarankan oleh Pakar Kecantikan -



BEYUL

Kecantikan Bermula dengan **y-PGA**, Disempurnakan oleh **Postbiotik**

Memberikan rangsangan
kelembapan segera
pada kulit anda

Membantu rutin penjagaan anda
yang seterusnya menyerap
dengan lebih berkesan



GPGA

Made in Korea

BEYUL

Kecantikan Bermula dengan **y-PGA**,
Disempurnakan oleh **Postbiotik**

Berkesan mengunci
kelembapan kulit

Mengekalkan rasa
seimbang pada kulit anda



GPGA

Made in Korea

Penghidratan Pemenang Anugerah: BEYUL Hydrating Menetapkan Standard Baharu dalam Kecemerlangan Penjagaan Kulit

Kami amat berbangga untuk berkongsi bahawa BEYUL telah mencapai satu peristiwa penting yang bermakna dengan pengiktirafan terbaharunya di Daily Vanity Beauty Awards. Dikenali di seluruh rantau ini sebagai salah satu platform kecantikan yang paling dipercayai, Daily Vanity dihormati kerana ujian mereka yang menyeluruh, pandangan pakar, dan hasil tulen daripada pengguna sebenar—menjadikan pencapaian ini lebih istimewa buat kami.

Untuk satu rangkaian produk baharu mendapat pengiktirafan seawal ini, ia memberikan satu petanda kuat bahawa kami sedang mencipta sesuatu yang benar-benar dirasakan berkesan oleh orang ramai.

Dan jika anda telah bersama-sama dalam perjalanan kami sejak dari awal lagi—terima kasih. Sokongan, maklum balas, dan kepercayaan anda memainkan peranan besar dalam membawa kami ke tahap ini.

Dua Kemenangan Membanggakan

Tahun ini, dua produk daripada BEYUL Hydrating Series telah diiktiraf:

- **BEYUL Hydrating Toning Lotion** — Anugerah Toner Penghidratan Terbaik
- **BEYUL Hydrating Intensive Cream** — Anugerah Pelembap Penghidratan Terbaik (Premium)

Daripada sekadar menyenaraikan fungsinya, mari kita lihat dengan lebih dekat bagaimana ia benar-benar terasa dan bertindak dalam rutin penjagaan kulit wajah anda yang sebenar.

Hydrating Toning Lotion: Lebih Daripada Sekadar Langkah Persediaan

Jika anda pernah menggunakan toner yang terasa seperti hilang sekelip mata sebaik sahaja ia menyentuh kulit, anda pasti akan menyedari perbezaannya di sini.

BEYUL Hydrating Toning Lotion ini sangat ringan, tetapi ia tidak terlalu cair. Ia mempunyai tekstur yang sedikit likat—cukup untuk membuatkan kulit anda terasa lembap serta-merta, dan bukannya sekadar basah buat seketika.

Ia direka untuk melakukan dua perkara dengan cemerlang:

- Memberikan rangsangan kelembapan segera pada kulit anda
- Membantu rutin penjagaan anda yang seterusnya menyerap dengan lebih berkesan

Lama-kelamaan, pengguna akan mula menyedari perubahan kecil tetapi bermakna:

- Kulit berasa kurang tegang selepas mencuci muka
- Kawasan kulit yang kering kelihatan kurang ketara
- Serum dapat disapu dengan lebih mudah dan sekata
- Tekstur kulit terasa lebih licin, terutamanya pada bahagian yang kasar

Satu butiran yang patut diketengahkan ialah penggunaan postbiotik. Selain daripada hanya menambah kelembapan, formula ini menyokong keseimbangan semula jadi kulit anda—sesuatu yang menjadi lebih ketara apabila kulit anda mengalami tekanan, dehidrasi, atau berhadapan dengan perubahan cuaca. Jadi, walaupun secara teknikal ia adalah “langkah pertama”, produk ini melakukan lebih banyak kebaikan secara senyap berbanding kebanyakan toner yang mungkin pernah anda cuba.

Hydrating Intensive Cream: Mengunci Segala Kebaikan Pelembap

BEYUL Hydrating Intensive Cream mempunyai tekstur yang lebih pekat, tetapi ia tidak terasa berat atau berminyak. Ia mudah disapu, menyerap dengan baik, dan membiarkan kulit anda berasa selesa serta tidak terasa seperti disalut lapisan yang tebal.

Peranannya amat mudah: mengunci kelembapan dan mengekalkan rasa seimbang pada kulit anda sepanjang hari (atau malam).

Dengan penggunaan yang konsisten, inilah yang sering disedari oleh pengguna:

- Kulit kekal lembap lebih lama tanpa perlu sapuan tambahan
- Kurang kekeringan, walaupun berada dalam persekitaran berhawa dingin atau lembap
- Kulit bertambah lembut dan terasa lebih anjal
- Seri wajah yang sihat dan halus, bukannya berkilat kesan minyak

Ia amat berguna jika kulit anda cenderung untuk kehilangan kelembapan dengan cepat, atau jika anda memakai pelbagai lapisan produk dan mahukan sesuatu yang mengikat segalanya tanpa rasa terlalu tebal pada wajah.

Mengapa Penghidratan (dan Sokongan Penghalang Kulit) Sangat Penting

Kehidupan harian tidak selalunya mesra kepada kulit anda. Penyaman udara, cuaca panas, kelembapan, waktu kerja yang panjang, dan tekanan kesemuanya boleh menyebabkan kulit berasa dehidrasi atau hilang keseimbangan.

Itulah sebenarnya idea di sebalik BEYUL Hydrating Series. Daripada memfokuskan kepada hasil pantas di permukaan sahaja, matlamat utamanya adalah untuk **menyokong cara kulit berfungsi dari masa ke masa**:

- Mengembalikan kelembapan pada bahagian yang memerlukannya
- Membantu kulit mengekalkan kelembapan tersebut
- Menyokong penghalang kulit (skin barrier) yang lebih kuat dan berdaya tahan

Apabila asas-asas ini dijaga dengan baik, segala-galanya yang lain—tekstur, seri wajah, dan penampilan keseluruhan—akan terhasil secara lebih semula jadi.

Bagaimana Ia Berfungsi Bersama

Digunakan sebagai sebahagian daripada rutin yang sama, kedua-dua produk ini saling melengkapi dengan cara yang mudah:

- **BEYUL Hydrating Toning Lotion** menghidrat dan menyediakan kulit anda supaya ia lebih bersedia menyerap produk seterusnya
- **BEYUL Hydrating Intensive Cream** pula membantu mengunci segala kebaikan dan mengekalkan kelembapan tersebut

Ia bukan tentang menambah lebih banyak langkah tanpa sebab—ia adalah tentang menjadikan setiap langkah berfungsi dengan sedikit lebih baik

Melangkah ke Hadapan

Pengiktirafan ini merupakan satu pencapaian yang bermakna, tetapi ia bukanlah matlamat akhir.

Bagi BEYUL, ia adalah satu peringatan untuk terus memberi tumpuan kepada perkara yang benar-benar penting: mencipta produk yang sesuai untuk rutin sebenar, selesa digunakan, dan memberikan hasil yang benar-benar boleh dilihat serta dirasai dari masa ke masa.

Hidrat. Kuatkan. Berseri.

Pada dasarnya, penjagaan kulit yang baik tidak perlu merumitkan. Apabila kulit anda dihidrat dan disokong dengan betul, hasilnya akan terserlah.

Jika anda ingin membina rutin penjagaan yang ringkas tetapi berkesan, **BEYUL Hydrating Series** adalah titik permulaan yang sangat baik.

Terokai rangkaian ini dan lihat sendiri keberkesanannya pada kulit anda. **Beli _ Beli BEYUL Hydrating Series sekarang.**

BElixz

#SahurWithBE

SAHUR YANG BIJAK

untuk Ramadan yang Lebih Bertenaga & Selesa



BElixz SlendMeal PRO



SPIRULINA



BElixz ZENCOSO
CHEWABLE BALL



Panduan Pengambilan Semasa Ramadan

Sahur



Kurma + Air Kosong



1 sachet
BELixz SlendMeal PRO



6 tablet **SPIRULINA**
(sebelum atau selepas makan)

Iftar



Kurma + Air Kosong



Makanan Sihat
& Seimbang



6 tablet **SPIRULINA**
(sebelum atau
selepas makan)



8 biji **BELixz**
ZENCOSO CHEWABLE BALL
(sebelum atau selepas makan)

Selepas Solat Terawih



6 tablet **SPIRULINA**
(sebelum atau selepas makan)

Tips Sahur Sihat untuk Ramadan 2026: Bagaimana Cara untuk Kekal Bertenaga Semasa Berpuasa

Pernahkah anda tertanya-tanya mengapa, walaupun sudah bersahur dengan banyak makanan, tenaga anda cepat menurun menjelang tengah hari? Ini adalah perkara biasa yang mengecewakan. Rahsia untuk kekal produktif semasa berpuasa bukanlah tentang kuantiti yang anda makan, tetapi tentang kualiti makanan yang dipilih.

Ramai yang beranggapan bahawa sahur berat adalah kunci untuk bertahan sepanjang hari. Namun, menurut artikel di RingMD, Dr. Denise Karlyn Hee, menjelaskan bahawa memilih makanan yang berkualiti dapat memastikan pengambilan nutrien yang mencukupi, seterusnya membantu kita kekal bertenaga sepanjang hari.

Memilih nutrien yang tepat boleh membezakan antara hari yang dipenuhi keletihan dengan hari yang produktif dan penuh fokus rohani. Dengan rutin sahur yang ringan tetapi kaya nutrien, kita dapat menyokong keperluan tubuh dengan lebih baik.

1. Kekal Kenyang Lebih Lama dengan **BElixz SlendMeal PRO**

- Pengambilan protein dan serat yang mencukupi membantu kita kekal kenyang lebih lama.
- **BElixz SlendMeal PRO** ialah makanan lengkap dan seimbang, tinggi protein dan serat, serta diperkaya dengan 25 vitamin dan mineral penting untuk menyokong keperluan nutrisi harian.
- Rendah gula, rendah kalori, dan bebas gluten, ia sesuai dijadikan sebahagian daripada rutin sahur yang bijak.

- Diambil semasa sahur, BElixz SlendMeal PRO menyokong pembebasan tenaga yang lebih stabil, membantu anda kekal fokus dan aktif sepanjang hari berpuasa.
- Pengambilan protein yang mencukupi semasa berpuasa juga membantu menyokong kesihatan otot, terutamanya apabila pengambilan makanan secara keseluruhan berkurangan.

2. Memenuhi Keperluan Nutrien Harian dengan Spirulina

- Spirulina merupakan salah satu makanan paling kaya nutrien di dunia. Hanya 1g **Spirulina** memberikan nutrisi setara dengan 1kg sayur dan buah, menjadikannya pilihan ideal apabila pengambilan makanan terhad semasa Ramadan.
- Digunakan oleh NASA sebagai suplemen untuk angkasawan, Spirulina dipercayai kerana keupayaannya memberikan nutrisi yang pekat dalam keadaan mencabar.
- Kaya dengan vitamin, mineral, dan antioksidan, Spirulina membantu menyokong tubuh semasa berpuasa panjang.
- Ia mengandungi fikosianin, sebatian antioksidan yang berkuasa dan telah dikaji peranannya dalam menguruskan stres oksidatif, yang penting untuk ketahanan imun, seperti yang dijelaskan oleh Dr. Frédéric Levy.
- Kajian saintifik menunjukkan bahawa pengambilan harian sehingga 10g (50 tablet) digunakan untuk menyokong kesihatan keseluruhan, daya tahan, mengurangkan kerosakan otot, dan mempercepat pemulihan, amat bermanfaat semasa Ramadan apabila keperluan tenaga meningkat.

3. Mengelakkan Kembung Perut Selepas Makan dengan BElixz ZENCOSO CHEWABLE BALL

- Makanan berat dan berlemak semasa sahur dan iftar boleh menyebabkan kembung perut dan ketidakselesaan pencernaan.
- **BElixz ZENCOSO CHEWABLE BALL** direka untuk menyokong kesihatan pencernaan semasa berpuasa.

- Diformulasi dengan 98 tumbuhan terpilih dan 8 tahun penapaian semula jadi, memberikan nutrien dalam molekul bersaiz mikro untuk penyerapan yang lebih mudah.
- Menggunakan teknologi penapaian tradisional Jepun, bentuk kunyahannya membolehkan pengambilan yang mudah tanpa air.
- Diambil semasa iftar, BELixz ZENCOSO CHEWABLE BALL membantu enzim bekerja lebih efisien, menyokong penguraian nutrien dan pencernaan.

Bagaimana Cara Kekal Bertenaga Semasa Berpuasa

Untuk kekal bertenaga dari subuh hingga solat Terawih, ikuti rutin mudah ini:

- **Sahur:** Sediakan hidangan ringan tetapi kaya nutrien dengan BELixz SlendMeal PRO bersama Spirulina. Kombinasi ini ringan di perut dan mudah disediakan.
- **Iftar:** Selepas berbuka, sokong sistem pencernaan anda dengan BELixz ZENCOSO CHEWABLE BALL. Ini membantu mengelakkan kembung perut yang biasa selepas iftar dan menyokong keperluan fizikal untuk solat Terawih.

Kesimpulan: Berpuasa dengan Baik Bermula dengan Pemakanan yang Betul

Ramadan adalah masa untuk pertumbuhan rohani, namun kesejahteraan fizikal menjadi asas kepada perjalanan tersebut. Ingatlah "trio dinamik" ini: BELixz SlendMeal PRO untuk sokongan otot dan rasa kenyang berpanjangan, Spirulina untuk kepadatan nutrien, dan BELixz ZENCOSO CHEWABLE BALL untuk kesihatan pencernaan.

Nikmati BElixz SlendMeal PRO, Spirulina dan BElixz ZENCOSO CHEWABLE BALL dengan cara yang bijak sepanjang Ramadan ini.

Semasa Sahur:

1. Makan kurma dan minum air kosong.
2. Ambil 1 paket BElixz SlendMeal PRO.
3. Ambil 6 tablet Spirulina, sama ada sebelum atau selepas makan.

Semasa Iftar:

1. Makan kurma dan minum air kosong.
2. Ambil hidangan yang sihat dan seimbang.
3. Ambil 6 tablet Spirulina, sama ada sebelum atau selepas makan.
4. Ambil 8 biji BElixz ZENCOSO CHEWABLE BALL, sama ada sebelum atau selepas makan.

Selepas solat Tarawih:

1. Ambil 6 tablet Spirulina, sama ada sebelum atau selepas makan.

Rujukan:

1. *"Why Food Quality Is More Important Than Quantity."* RingMD, 25 Apr. 2017
2. Levy, Frédéric. *"Phycocyanin Benefits: A Natural Treasure for Health."* Biocyte, updated 13 July 2023
3. Newman, Tim. *"Enzymes: How They Work and What They Do."* Medical News Today, 15 Jan. 2026
4. *J Am Nutr Assoc*, 2023
5. *Journal of Dietary Supplements*, 2024
6. *J Hum Nutr Diet*, 2022

KULIT AWET MUDA

Dari Dalam



Kolagen Tripeptida
(CTP)



Ekstrak Bilberi

+ Kulit Tegang & Anjal + Kulit Berseri & Bersinar



Ekstrak Zaitun
& Akar Manis



Ekstrak Oren
Merah

+ Kulit Cerah & Bebas Pigmentasi



Fitoseramida daripada
Ekstrak Gandum



Ekstrak Zaitun
& Akar Manis

+ Kulit Licin & Halus



KELEBIHAN NUTRISI KULIT YANG BAIK



Bahan-bahan diperoleh secara global dari Korea Selatan, Itali dan Perancis



Kurang gula



Bahan berpaten



Terbukti secara klinikal, disokong oleh sains

TEMUI MANFAATNYA SEKARANG



- Bioavailabiliti Lebih Tinggi & Penyerapan Lebih Pantas
- Meningkatkan Peredaran Mikro Kulit
- Mengurangkan Kawasan Bintik Gelap
- Memulihkan Penghalang Kulit & Meningkatkan Kelembapan Kulit
- Mengurangkan Garis Halus & Kedutan
- Kesan Anti-glikasi

BElixz

“

Kurang Bedak, Hasil Lebih Menawan

”

Dalam 4 minggu,

✓ Bintik Berkurang

-34.4%

✓ Penghalang Kulit Lebih Kuat

+33.3%

✓ Liang Pori Halus Berkurang

-25.3%

✓ Keanjalan Meningkat

+24.8%



Sebelum



RCCA Farhana

“Saya kurang memakai alat solek dan bedak kerana kulit wajah saya bertambah sangat baik.”

BElixz

“

Tona Sihat, Kulit Wajah Ceria

”

Dalam 4 minggu,

✓ Keanjalan Meningkat

+38%

✓ Bintik Berkurang

-31%



Sebelum



RCCA Farehah

“Tona kulit wajah saya kelihatan lebih baik dan bersinar.”

BElixz

“

Kurang Kesan Cela, Lebih Berseri

”

Dalam 4 minggu,

✓ Liang Pori Terbuka Berkurang

-31.6%

✓ Keanjalan Meningkatkan

+29.5%

✓ Kedutan Berkurang

-24.5%

✓ Bintik Berkurang

-21.6%



Sebelum



RCCA Anson Hii

“Parut jerawat dan tahap penghidratan wajah saya bertambah baik secara ketara.”

BElixz

“

”

Rasa Berseri, Tampil Lebih Cerah

Dalam 4 minggu,

✓ Liang Pori Terbuka Berkurang

-76.9%

✓ Liang Pori Halus Berkurang

-48.4%

✓ Kemerahan Berkurang

-28.3%



Sebelum



RCCA Hajah Idawati

“Kulit wajah saya kelihatan semakin cerah dan saya sangat suka penampilan kulit wajah saya sekarang.”

BElixz

“

Bintik Semakin Pudar, Kulit Wajah Kelihatan Cerah

”

Dalam 4 minggu,

✓ Penghalang Kulit Lebih Kuat

+66.7%

✓ Liang Pori Halus Berkurang

-17.7%

✓ Keanjalan Meningkatkan

+14.6%



Sebelum



RCCA Annie Lau

“Terdapat satu bintik kecil pada wajah saya yang kelihatan semakin pudar secara ketara.”

BElixz

“

Tona Sekata, Keserian Lebih Menyerlah”

Dalam 4 minggu,

✓ Bintik Berkurang

-52.3%

✓ Liang Pori Halus Berkurang

-35.8%

✓ Penghalang Kulit Lebih Kuat

+33.3%



Sebelum



RCCA Dr Shangeri

“Saya dapati pigmentasi kulit wajah saya benar-benar semakin pudar!”

BElixz

“

Keserian dalam Setiap Sentuhan

”

Dalam 4 minggu,

✓ Liang Pori Terbuka Berkurang

-60%

✓ Keanjalan Meningkat

+13%



Sebelum



RCCA Cyndy Gooi

“Kulit wajah jauh lebih cerah dan berseri.”

BElixz

“

Keserian Bermula dari Dalam

”

Dalam 4 minggu,

✓ Liang Pori Terbuka Berkurang

-42.9%

✓ Liang Pori Halus Berkurang

-21.4%



Sebelum



RCCA Chris Bong

"Saya dapati kulit wajah saya jauh lebih cerah dan segar."

BElixz



Kurang Sensitif, Kulit Wajah Lebih Tenang



Dalam 4 minggu,

✓ Liang Pori Halus Berkurang

-40%

✓ Bintik Berkurang

-25%



Sebelum



RCCA Angela Lee

"Saya dapati kulit wajah saya semakin kurang sensitif."

BElixz

“

Kurangkan Kekeringan, Tingkatkan Penghidratan

”

Dalam 4 minggu,

✓ Penghalang Kulit Lebih Kuat

+33.3%

✓ Kedutan Berkurang

-19.7%



Sebelum



RCCA Haslinda

“Kulit wajah saya terasa kurang kering dan tahap kelembapan pula semakin baik.”

BElixz

“

Segar, Cerah, Berseri

”

Dalam 4 minggu,

✓ Kedutan Berkurang

-26.4%

✓ Penghalang Kulit Lebih Kuat

+16.7%



Sebelum



RCCA Keith Leong

“Kulit wajah saya lebih segar, terhidrat dan bersinar dari sebelumnya!”

BElixz

“

Rasai Penghidratan Ketara, Lihat Kecerian Nyata

”

Dalam 4 minggu,

✓ Liang Pori Terbuka Berkurang

-24.8%

✓ Bintik Berkurang

-23.8%



Sebelum



RCCA Nurhasnah

“Kulit wajah saya terasa sangat lembap, lebih anjal, dan berseri.”

BElixz COLLAGEN PLUS – Kolagen Generasi Baharu untuk Kulit Berseri dan Tampak Muda

Dalam kesibukan dunia hari ini, setiap orang mempunyai gaya hidup yang berbeza. Faktor seperti stres, pendedahan kepada persekitaran dan proses penuaan semula jadi boleh menjejaskan keanjalan, kelembutan dan seri kulit secara beransur-ansur. Kulit kita mula kehilangan keanjalan dan keremajaannya seiring dengan peningkatan usia. Oleh itu, memilih suplemen kolagen yang tepat adalah sangat penting.

Memperkenalkan produk baharu kami — **BElixz COLLAGEN PLUS!** Dengan formulasi berasaskan sains, ia membantu memberikan kulit penampilan yang sihat dan berseri dari dalam.

Apakah BElixz COLLAGEN PLUS?

BElixz COLLAGEN PLUS diformulasikan khas untuk mereka yang memerlukan lebih daripada sekadar sokongan asas untuk kulit. Apabila usia meningkat, kulit kita mula kehilangan kolagen, yang membawa kepada tanda-tanda penuaan yang ketara seperti kulit kendur, kusam serta kedutan yang lebih dalam.

Diformulasikan untuk menyokong kulit dari dalam, BElixz COLLAGEN PLUS melangkaui penjagaan pada permukaan sahaja. Dengan gabungan sains kolagen termaju dan bahan-bahan yang dipilih dengan teliti, ia membantu anda mencapai kulit yang tampak lebih muda, segar dan sihat.

Tidak seperti produk kolagen biasa, BElixz COLLAGEN PLUS memberi penekanan kepada penyerapan dan keberkesanan keseluruhan. Apabila diambil setiap hari, ia membantu menyokong keanjalan, ketegangan dan seri kulit. Ini menjadikannya cara yang mudah dan berkesan untuk melengkapkan rutin kecantikan dan kesejahteraan anda.

Bahan Utama yang Memberikan Hasil yang Ketara

Bahan utama dalam BELixz COLLAGEN PLUS ialah Kolagen Tripeptida (CTP), sejenis kolagen yang sangat diperhalusi dan dikenali dengan saiz molekulnya yang kecil. Ini memudahkan tubuh untuk menyerapnya, sambil memberikan sokongan yang lebih tepat kepada bahagian kulit yang paling memerlukannya.

Selain itu, formulanya turut mengandungi gabungan unik ekstrak botani yang kaya dengan antioksidan. Antioksidan ini membantu melawan faktor tekanan persekitaran dan memastikan kulit kita kekal bersih, menjadikan tona kulit kelihatan lebih sekata dan cerah. Gabungan sinergi ini membantu menjadikan tekstur kulit lebih licin dan anjal, sekali gus memberikan seri semula jadi yang sihat.

Apa yang Membezakan BELixz COLLAGEN PLUS?

BELixz COLLAGEN PLUS memberikan pelbagai manfaat luar biasa untuk kulit, seperti:

- Bioavailabiliti Lebih Tinggi & Penyerapan Lebih Pantas
- Meningkatkan Peredaran Mikro Kulit
- Mengurangkan Kawasan Bintik Gelap
- Memulihkan Penghalang Kulit & Meningkatkan Kelembapan Kulit
- Mengurangkan Garis Halus & Kedutan
- Kesan Anti-glikasi

Keistimewaan saintifik BELixz COLLAGEN PLUS terletak pada formulasi termaju dan bioavailabiliti; di mana ia memberi keutamaan kepada kestabilan dan penyerapan, memastikan lebih banyak bahan aktif kekal stabil dan dapat digunakan oleh tubuh.

Pendekatan dua tindakan ini menggabungkan kolagen termaju yang terbukti secara klinikal bersama antioksidan pelindung. Ini bermakna ia bukan sahaja membantu menggantikan kolagen yang berkurangan seiring usia, tetapi juga menyokong kulit dalam menghadapi tekanan oksidatif harian. Hasilnya, kulit kelihatan lebih tegang, licin dan berseri dari semasa ke semasa.

Hasil Nyata, Keyakinan Nyata

Mari lihat bagaimana BELIXZ COLLAGEN PLUS telah membawa perubahan sebenar dalam kehidupan seharian!

Lihat pengalaman individu yang telah menjadikannya sebahagian daripada rutin kecantikan mereka dan menyedari peningkatan ketara pada tekstur kulit, seri wajah serta keyakinan diri secara keseluruhan.

BElixz LIVCORE

5 Bahan 3 Manfaat Utama

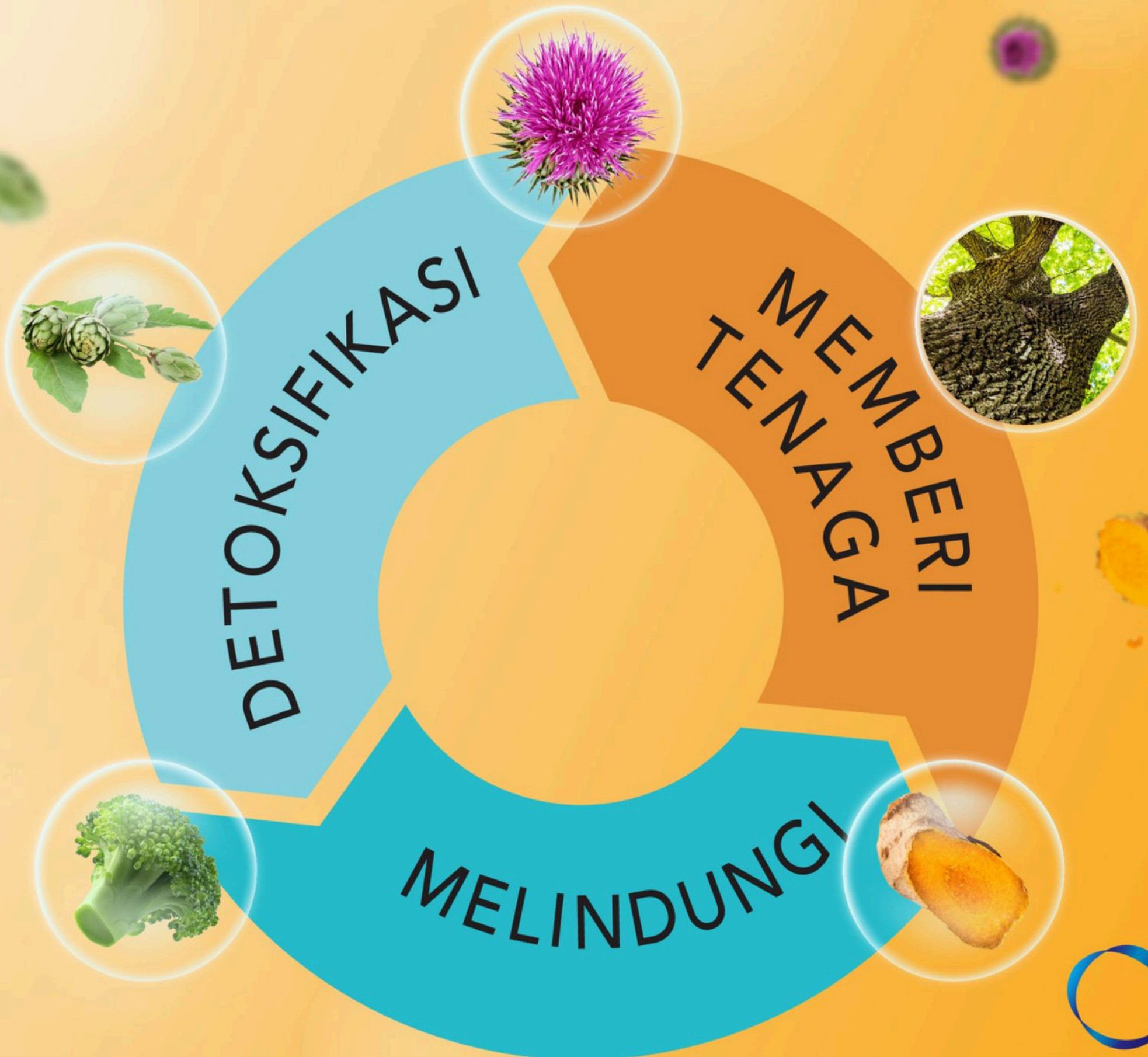

BE

Panduan BELixz LIVCORE: Sokongan Semula Jadi untuk Hati, Bahan & Manfaat

Hati merupakan organ penting yang memainkan peranan utama dalam memastikan tubuh kita kekal sihat. **BELixz LIVCORE** ialah suplemen sokongan hati yang diformulasikan dengan lima bahan semula jadi: Ekstrak Biji Brokoli, Milk Thistle Ekstrak , Ekstrak Articok, Ekstrak Kunyit, dan Ekstrak Oakwood Perancis.

Ia berfungsi melalui tiga cara utama untuk membantu menyokong kesihatan hati anda: detoksifikasi, melindungi, dan memberi tenaga.

Kenali Fungsi BELixz LIVCORE

Detoksifikasi

Proses detoksifikasi sangat penting untuk menyingkirkan bahan berbahaya daripada tubuh. **BELixz LIVCORE** menyokong proses detoks semula jadi hati dengan membantu meningkatkan penghasilan enzim detoks. Enzim ini membantu menukar toksin kepada bentuk yang lebih mudah larut dalam air, sekali gus memudahkan tubuh menyingkirkannya.

Melindungi

Melindungi hati melalui kandungan antioksidan dan anti-radang yang tinggi. Antioksidan membantu melawan lebihan radikal bebas yang boleh merosakkan sel, manakala bahan anti-radang membantu mengurangkan keradangan, sekali gus melindungi hati semasa proses detoksifikasi dan daripada faktor luaran seperti pencemaran dan asap.

Memberi Tenaga

Membantu meningkatkan tahap tenaga dan mengurangkan keletihan dengan mengoptimumkan fungsi hati. Ia membantu tubuh menggunakan tenaga dengan lebih cekap serta menyokong kualiti tidur yang lebih baik, menjadikan anda berasa lebih bertenaga dan segar sepanjang hari.

Cara Mengambil BELIXZ LIVCORE

Sebagai suplemen pemakanan, ambil 1 hingga 2 kapsul sayuran setiap hari, sebaiknya selepas makan.

Jangan melebihi pengambilan harian yang disyorkan kecuali atas nasihat profesional kesihatan.

BELIXZ LIVCORE menawarkan pendekatan menyeluruh dalam penjagaan hati dengan menyokong lebih daripada satu fungsi sahaja. Dengan membantu detoksifikasi, melindungi, dan memberikan tenaga, formula ini menyokong keupayaan semula jadi hati untuk berfungsi dengan lebih cekap. Sokongan menyeluruh ini membantu anda mengekalkan kesihatan dan kesejahteraan secara keseluruhan.

YANG KURANG

DALAM GAYA HIDUP MODEN

Penting untuk Imuniti

IP-PA1



+



+



IP-PA1

VITAMIN C

BETA GLUKAN

=

SOKONGAN IMUN HARIAN ANDA

Sains di Sebalik IP-PA1: Bagaimana Pengaktifan Makrofaj Menguatkan Imuniti Harian Anda

Gaya hidup moden hari ini boleh memberi kesan kepada sistem imun kita. Ramai yang kini mencari cara bagaimana untuk menguatkan **Sains di Sebalik IP-PA1: Bagaimana Pengaktifan Makrofaj Menguatkan Imuniti Harian Anda** sistem imun secara berkesan, terutamanya apabila berdepan dengan tekanan, pencemaran, dan kurang tidur.

Bayangkan sistem imun anda seperti sebuah tentera peribadi. Ia bukan sahaja melindungi anda ketika sakit, tetapi setiap hari daripada pelbagai ancaman yang mungkin anda sendiri tidak sedari. Tanpa sokongan yang konsisten, "askar-askar" ini boleh menjadi lemah, sekali gus menjadikan tubuh lebih mudah terdedah kepada risiko kesihatan dari semasa ke semasa.

Menurut **Profesor Hiroyuki Inagawa**, Ketua Pegawai Teknologi (CTO) bagi Technology Research Association for Control of Innate Immunity, terdapat satu elemen penting yang sering terlepas pandang dalam gaya hidup moden: **sokongan imun harian secara proaktif**.

Sebagai tokoh terkemuka dalam bidang imunologi, penyelidikan Dr. Inagawa memberi tumpuan kepada satu bahan inovatif yang dikenali sebagai **IP-PA1**.

Kepingan Penting yang Hilang: Memahami IP-PA1

Penyelidikan Dr. Inagawa menunjukkan bahawa IP-PA1 (yang diperolehi daripada gandum yang ditapai) ialah sebatian semula jadi yang berfungsi pada peringkat sel. Ia boleh diibaratkan seperti "panggilan untuk menyedarkan" kepada barisan pertahanan pertama tubuh, iaitu makrofaj.

Makrofaj bertindak sebagai pengawal barisan hadapan dalam sistem imun. Menurut Cleveland Clinic, makrofaj ialah sel imun yang membantu melindungi tubuh dengan memusnahkan kuman dan bahan berbahaya. Ia juga membantu membersihkan sisa dalam tubuh supaya organ dapat berfungsi dengan baik.

Secara ringkasnya, makrofaj berfungsi untuk:

- Mengenal pasti penceroboh berbahaya seperti bakteria, virus, dan toksin.
- Meneutralkan ancaman tersebut bagi menghalangnya daripada merebak.
- Berkomunikasi dengan sel imun lain untuk menyelaraskan tindak balas imun seluruh tubuh.

Satu kajian penting oleh Kohchi et al. (2006) yang diterbitkan dalam Journal of Bioscience and Bioengineering menunjukkan bahawa IP-PA1 mampu meningkatkan tindak balas imun secara signifikan melalui pengaktifan khusus rangkaian makrofaj ini.

Formula "Kesan Sinergi": IP-PA1, Vitamin C dan Beta Glukan

Walaupun **IP-PA1** sangat berkesan dengan sendirinya, keberkesanannya menjadi lebih kuat apabila digabungkan dengan nutrien penting lain. Gabungan ini menghasilkan **sistem pertahanan yang lebih menyeluruh**, berbanding penggunaan satu bahan sahaja.

- **IP-PA1** – Membantu mengaktifkan sel imun supaya bertindak balas dengan lebih cepat dan peka.
- **Vitamin C** – Menyokong proses pemulihan sel serta memberikan perlindungan antioksidan penting terhadap tekanan oksidatif.
- **Beta Glukan** – Dikenali sebagai bahan yang membantu mengawal sistem imun, meningkatkan aktiviti anti-radang serta daya tahan tubuh secara keseluruhan.

Pendekatan sinergi ini membantu memastikan tubuh sentiasa berada dalam **keadaan bersedia untuk melindungi diri**.

Jadikan Sokongan Harian Sebagai Amalan

Malangnya, agak sukar untuk mendapatkan jumlah IP-PA1 yang mencukupi hanya melalui pemakanan harian moden. Di sinilah suplemen khusus seperti **BEliz SHIRUTO** boleh menjadi penyelesaian praktikal untuk membantu melengkapkan keperluan nutrisi tersebut.

Rujukan

1. Cleveland Clinic. "Macrophages." Cleveland Clinic, Medically Reviewed, 12 Jun 2025.
2. Kohchi, Chie, et al. "Applications of Lipopolysaccharide Derived from *Pantoea agglomerans* (IP-PA1) for Health Care Based on Macrophage Network Theory." *Journal of Bioscience and Bioengineering*, Vol. 102, No. 6, December 2006, hlm. 485–496.

BElixz



Cara Melambatkan Penuaan Kulit Selepas Usia 20 Tahun

Sokong Kolagen Tubuh Anda
dari Peringkat Asas

Aktifkan Peredaran Mikro
Semulajadi Kulit Anda

Lindungi Kulit Anda daripada
Sinaran Matahari dan Bintik Gelap

Hidratkan dari Dalam dan Lindungi
daripada Kerosakan Akibat Gula



Cara Melambatkan Penuaan Kulit Selepas Usia 20 Tahun: Panduan Berasaskan Sains Mengenai Kolagen dan Pemakanan

Pernahkah anda melihat ke arah cermin dan merasakan kulit anda berubah dalam sekelip mata? Pada satu hari, ia hanyalah satu garis halus yang kecil, namun pada hari berikutnya, pelembap kegemaran anda tidak lagi mencukupi untuk memenuhi keperluan kulit. Jika anda sudah berusia 20 tahun ke atas, itu bukanlah sekadar khayalan—kulit anda sebenarnya sedang mula kehilangan asasnya. Walaupun kebanyakan rutin penjagaan kulit pada usia 20-an tertumpu kepada penggunaan serum dan krim, kecantikan sebenar bermula dari dalam.

Berikut adalah cara anda boleh bertindak untuk melambatkan proses penuaan serta mengekalkan seri wajah yang awet muda sehingga usia 30-an dan menjangkau umur 90 tahun.

1. Sokong Kolagen Tubuh Anda dari Peringkat Asas

Kolagen membentuk 70% hingga 80% daripada kulit anda dan berfungsi sebagai asas strukturnya. Malangnya, bermula dari usia 20 tahun, tahap kolagen dalam tubuh merosot kira-kira 1.5% setiap tahun. Menjelang usia 60-an, anda mungkin telah kehilangan sehingga 50% daripada jumlah keseluruhan kolagen, yang mengakibatkan kulit menjadi kendur dan meningkatkan kerapuhan kulit.

Sebagai langkah untuk menangani masalah ini, inovasi terkini dalam suplemen anti-penuaan menjurus kepada **Kolagen Tripeptida (CTP)** berbanding Kolagen Peptida (CP).

- **Penyerapan Pantas:** CTP mempunyai saiz molekul ultra kecil (<500 Da) yang membolehkannya diserap dalam tempoh kurang daripada 30 minit, iaitu 4 kali lebih pantas berbanding Kolagen Peptida.
- **Bioavailabiliti Lebih Tinggi:** Ia mempunyai bioavailabiliti 15 kali lebih tinggi berbanding Kolagen Peptida.

2. Aktifkan Peredaran Mikro Semulajadi Kulit Anda

Seiring dengan peningkatan usia, peredaran mikro kulit boleh merosot sehingga 40%. Keadaan ini melambatkan penghantaran oksigen serta nutrien, sekali gus menyebabkan pengumpulan toksin di dalam kulit.

Ekstrak Bilberi berfungsi sebagai agen yang kuat dalam menangani kemerosotan ini. Kaya dengan antioksidan seperti antosianidin dan proantosianidin, ia membantu meningkatkan aliran darah bagi menyegarkan semula kulit yang kelihatan lesu serta mengembalikan seri wajah yang sihat dan berseri.

3. Lindungi Kulit Anda daripada Sinaran Matahari dan Bintik Gelap

Pendedahan jangka panjang kepada sinaran UV merupakan salah satu faktor yang paling agresif terhadap kesihatan kulit. Sinaran UV-A menembusi jauh ke dalam lapisan kulit untuk merosakkan kolagen dan elastin, manakala sinaran UV-B pula menyebabkan kemerahan pada permukaan kulit serta pigmentasi. Walau bagaimanapun, kulit anda juga mudah terjejas oleh pencetus daripada faktor dalaman.

Perubahan hormon yang disebabkan oleh stres, menopause, perimenopause, atau kehamilan boleh meningkatkan tahap kortisol dan estrogen secara mendadak. Turun naik hormon ini memberi isyarat kepada badan untuk menghasilkan melanin secara berlebihan, sekali gus mengakibatkan peningkatan pigmentasi.

- **Ekstrak Oren Merah:** Menyasarkan faktor pencetus luaran, ramuan hebat yang berasal dari Itali ini mampu mengurangkan kemerahan kulit akibat sinaran UV serta menyekat penghasilan melanin.
- **Ekstrak Zaitun & Akar Manis:** Membantu memulihkan kulit anda dari dalam ke luar. Bahan aktifnya, iaitu Hidroksitirosol and Glisirizin berfungsi meredakan keradangan serta menghentikan penghasilan melanin secara berlebihan yang berpunca daripada faktor dalaman seperti stres, penuaan, dan hormon.

4. Hidratkan dari Dalam dan Lindungi daripada Kerosakan Akibat Gula

Kulit yang kusam dan tidak bermaya selalunya berpunca daripada lapisan penghalang kulit yang lemah. Glikasi merupakan satu proses di mana molekul gula yang berlebihan terikat pada kolagen, sekali gus menyebabkan kolagen tersebut menjadi kaku dan rapuh.

- **Fitoseramida:** Walaupun Asid Hyaluronik merupakan tanda aras utama bagi penghidratan permukaan, **Fitoseramida daripada Ekstrak Gandum** bertindak sebagai 'gam dalaman' yang mengunci kelembapan tersebut ke dalam lapisan dermis yang lebih dalam.
- **Anti-Glikasi:** **Ekstrak Zaitun dan Akar Manis** membantu mengurangkan kerosakan akibat gula (AGEs), sekali gus memastikan kulit kekal anjal dan tidak kasar serta berkedut.

Mengembalikan Keanjalan Kulit Awet Muda

Melambatkan proses penuaan kulit selepas usia 20 tahun bukan sekadar bergantung kepada apa yang anda sapukan pada wajah, malah ia juga melibatkan apa yang anda ambil untuk tubuh anda. Dengan menggabungkan nutrien canggih seperti Kolagen Tripeptida bersama ekstrak botani yang melindungi, anda mampu mengukuhkan lapisan penghalang kulit, memudahkan pigmentasi, serta mengembalikan kulit awet muda yang diidamkan selama ini.

Rujukan:

- Cassinese, C., Gomila, S., & Tormo, M. A. (2007). The effect of olive and licorice extracts on glycation and melanin production. *Fitoterapia*, 78(3), 220–225.
- Choi, F. D., Sung, C. T., Juhasz, M. L., & Mesinkovsk, N. A. (2021). Oral collagen supplementation: A systematic review of dermatological applications. *Journal of Cosmetic Dermatology*, 20(1), 17–28.
- Hellstrom, J. K., Mattila, P. H., & Karjalainen, R. O. (2024). Anthocyanins in bilberry extract and their impact on microcirculation. *Journal of Berry Research*, 14(1), 12–25.
- Kwon, S. H., & Kim, B. J. (2022). Effects of oral intake of phytoceramides on skin barrier function. *Nutrients*, 14(12), 2415.
- Pugliese, A., Tomas-Barberan, F. A., & Truchado, P. (2013). Antioxidant activity of red orange extract in skin protection. *Oxidative Medicine and Cellular Longevity*, 2013, 745269.
- Sontakke, S., Jung, J., Padhye, S., & Ervene, J. (2016). Clinical efficacy of collagen tripeptide in skin elasticity and hydration. *Journal of Functional Foods*, 24, 45–52.
- Subramanian, A., & Nanthakumar, V. (2021). Role of collagen tripeptide in skin rejuvenation. *Plastic and Aesthetic Research*, 8, 22.
- Wang, Z., & Li, Y. (2019). Collagen tripeptide: A new anti-aging strategy. *Aging and Disease*, 10(6), 1215–1224.

KESIHATAN USUS GENERASI BAHARU

dengan Pre-, Pro-, dan Postbiotik



KESIHATAN USUS GENERASI BAHARU

dengan Pre-, Pro-, dan Postbiotik



Bagaimana Prebiotik, Probiotik, dan Postbiotik Mengubah Kesehatan Usus

Pernahkah anda berasa perut kembung selepas makan, kurang bertenaga walaupun sudah cukup tidur, atau tiba-tiba berasa murung tanpa sebab? Mungkin usus anda sedang cuba menyampaikan sesuatu. Ini mungkin tanda-tanda awal mikrobiom usus yang tidak seimbang iaitu keadaan di mana bakteria berbahaya lebih banyak daripada bakteria baik.

Menurut Dr. Lambros Michailidis dari Cincinnati GI, mikrobiom usus yang tidak seimbang boleh membawa kepada masalah penghadaman, keradangan, kenaikan berat badan, serta perubahan pada sensitiviti insulin.

Mengapa Kesehatan Usus Penting? 3 Peranan Utama Usus

Usus kita bukan sekadar menghadam makanan, malah ia memainkan peranan penting dalam:

- **Penyerapan Nutrien** – Membantu badan anda menyerap vitamin dan mineral yang diperlukan
- **Penyingkiran Toksin** – Menyingkirkan bahan yang tidak diperlukan oleh badan atau yang boleh menyebabkan anda jatuh sakit
- **Sokongan Imun** – Membantu badan anda melawan kuman dan kekal sihat
- **Sokongan Kesehatan Mental** – Usus yang sihat dikaitkan dengan mood serta kesejahteraan emosi, dan memainkan peranan dalam menyokong kesehatan mental

Malah, sehingga 95% penyerapan nutrisi berlaku di dalam usus anda, menjadikannya sangat penting untuk memastikan mikrobiom anda seimbang demi kecergasan yang optimum.

Kesihatan usus bukan lagi sekadar satu trend, ia adalah satu asas. Apabila anda memberikan penjagaan yang benar-benar diperlukan oleh usus anda, manfaatnya melangkaui sekadar penghadaman. Daripada otak hingga ke kulit, tenaga hingga ke sistem imun anda, segalanya menjadi lebih baik apabila usus anda berada dalam keadaan seimbang.

3 Tonggak Kesihatan Usus: Prebiotik, Probiotik, dan Postbiotik

Untuk mencapai keseimbangan sejati, menyuburkan, serta melindungi usus kita, kita memerlukan Prebiotik, Probiotik, dan Postbiotik yang bekerjasama dalam sinergi yang sempurna.

1) Prebiotik: Bahan Api untuk Bakteria Baik

Anggaplah prebiotik sebagai "makanan" yang memberi tenaga kepada bakteria baik dalam sistem penghadaman kita. Ia membantu probiotik membesar dengan lebih kuat, membiak dengan lebih cepat, dan menjalankan tugas dengan lebih berkesan. Tanpa prebiotik, probiotik yang terbaik sekalipun mungkin sukar untuk berkembang subur.

2) Probiotik: Pelindung Hidup

Probiotik ialah bakteria baik yang hidup di dalam usus anda dan membantu mengekalkan keseimbangan. Ia menyokong penghadaman yang lancar, mengurangkan masalah seperti perut kembung atau sembelit, serta membantu badan menyerap nutrisi dengan lebih baik. Namun, untuk mereka terus hidup dan menjalankan tugas dengan betul, mereka memerlukan persekitaran yang sesuai, dan di situlah prebiotik berperanan untuk membekalkan makanan dan menyokong mereka.

3) Postbiotik: Pelindung Usus Generasi Baharu

Postbiotik ialah sebatian hebat yang dihasilkan apabila probiotik menghadam prebiotik. Ini termasuklah asid lemak rantai pendek (SCFA), enzim, dan peptida yang:

- Mengukuhkan lapisan usus
- Mengurangkan keradangan
- Memberikan sokongan imun
- Memberikan manfaat kesihatan segera tanpa perlu menetap di dalam usus

Secara berasingan, setiap satu daripada pre-, pro-, dan postbiotik ini mempunyai kajian yang membuktikan manfaatnya. Namun apabila digabungkan, ia membentuk satu ekosistem sinergi yang mengimbangi mikrobiom usus serta melindungi usus kita pada setiap tahap.

Walaupun banyak suplemen hanya tertumpu kepada satu atau dua jenis sahaja, kajian menunjukkan bahawa kehebatan sebenar berlaku apabila ketiga-tiga elemen ini digabungkan bersama dalam keseimbangan yang tepat. Di sinilah formula kesihatan usus generasi baharu memainkan peranan; **BElixz N'exBio**. Ia direka untuk menyokong seluruh ekosistem usus, bukan sekadar satu bahagian daripadanya:

- Dihasilkan dengan ramuan global premium dari New Zealand, UK, Denmark, Perancis, dan USA
- Disokong oleh lebih daripada 400 penerbitan kajian klinikal
- Menyokong penghadaman, imuniti, mood, dan fungsi usus-otak
- Mesra vegetarian, bebas gluten, dan tanpa bahan pengawet
- Disahkan HALAL oleh JAKIM, menjamin piawaian tertinggi dalam penghasilan dan ketulenan.

Dengan gabungan prebiotik, probiotik, dan postbiotik yang disokong oleh kajian sains, BElixz N'exBio direka untuk menyokong usus sebagai sebuah ekosistem yang lengkap. Ini membantu merapatkan jurang antara corak pemakanan moden dan keperluan kesihatan usus harian.

Penafian: Artikel ini adalah untuk tujuan maklumat sahaja dan bukan nasihat perubatan. Sila rujuk profesional kesihatan sebelum memulakan sebarang suplemen atau rutin pemakanan baharu.

Rujukan:

1. Michailidis, Lambros, M.D. "Unbalanced Gut Microbiome Can Contribute to 7 Health Conditions." *Cincinnati GI*, 2025
2. Gut Health: Myths and Facts." *Gleneagles Hospitals*, 2025
3. Institute for Natural Medicine Staff. "What Is Nutrient Absorption and How Does It Change by Age?" *NatureMed*, 2025
4. Al-Habsi, N., Al-Khalili, M., Haque, S. A., Elias, M., Olqi, N. A., & Al Uraimi, T. (2024). Health Benefits of Prebiotics, Probiotics, Synbiotics, and Postbiotics. *Nutrients*, 16(22), 3955.
5. Lye, Huey Shi, et al. "Beneficial Properties of Probiotics." *Tropical Life Sciences Research*, vol. 27, no. 2, 2016, pp. 73–90. PMID: PMC5031164, doi:10.21315/tlsr2016.27.2.6
6. "Things you need to know about postbiotics." *Chinese Center for Disease Control and Prevention*, 28 July 2023

HATI ANDA, KESIHATAN ANDA

5 Bahan Bekerja Secara Sinergi

Bersedia untuk bertindak bagi mencegah masalah hati?
Ketahuilah lebih lanjut mengenainya dalam artikel ini!

EKSTRAK BIJI BROKOLI

Komponen aktif, **glukoraphanin**, dijumpai dalam kepekatan tertinggi dalam biji brokoli.



EKSTRAK MILK THISTLE

Ekstrak herba terpiawai yang kaya dengan **silymarin** dikenali dengan reputasinya dalam menyokong individu dengan masalah hati.



EKSTRAK ARTICOK

Ekstrak artichok (*Cynara cardunculus*) memberi pelbagai kebaikan kesihatan.



EKSTRAK KUNYIT

Tetrahydrocurcuminoids (THCs) adalah ekstrak berpaten daripada kurkuminoid kuning, yang **mengandungi antioksidan lebih kuat** berbanding kunyit biasa.



EKSTRAK OAKWOOD PERANCIS

Satu ekstrak yang dipatenkan dari Oakwood Perancis adalah sumber khusus kepada **polifenol roburin** yang baik untuk kesihatan.



untuk membantu

MEMBERI TENAGA

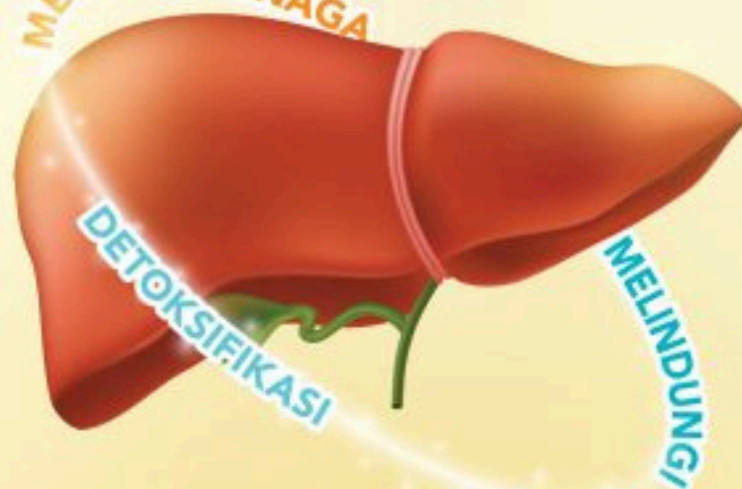

DETOKSIFIKASI

MELINDUNGI

Inginkan Kesehatan Hati? Ini 5 Bahan Sokongan Terbaik

Hati kita bekerja tanpa henti untuk menyahtoksik darah dan memproses nutrien. Namun, diet moden, stres, dan toksin boleh membebarkannya dalam diam. Bagaimana jika beberapa bahan ringkas mampu membantu hati anda kekal sihat dan kuat?

Artikel ini mendedahkan lima sebatian semula jadi berasaskan kajian yang dapat menyokong fungsi hati serta meningkatkan kesejahteraan anda secara keseluruhan.

Penafian: Artikel ini adalah untuk tujuan maklumat sahaja dan bukan nasihat perubatan. Sila rujuk profesional kesihatan sebelum memulakan sebarang suplemen atau rutin pemakanan baharu.

Ekstrak Biji Brokoli

- Komponen aktif, glukoraphanin, ditemui dalam kepekatan tertinggi di dalam biji brokoli.
- Juga dikenali sebagai sulforaphane glucosinolate (SGS), ia terbukti bertindak sebagai pencetus kuat enzim detoksifikasi fasa II dalam sistem biologi (Fahey and Talalay 973–79).
- Ini bermakna biji brokoli mengandungi sulforaphane yang membantu badan menyingkirkan bahan berbahaya dengan selamat.
- Kajian mendapati sulforaphane memberikan sokongan berkesan terhadap tekanan oksidatif dan meningkatkan kesejahteraan keseluruhan.

Ekstrak Milk Thistle

- Milk Thistle atau Silybum marianum ialah tumbuhan yang terkenal untuk meningkatkan kesihatan hati.
- Ia membantu meningkatkan keupayaan regenerasi hati.
- Melindungi hati dengan menstabilkan membran sel hati.

- Melindungi dan meningkatkan tahap glutathione (untuk penyingkiran bahan berbahaya).
- Menurut Bore et al. (2025), glutathione boleh membantu mencerahkan kulit dengan mengurangkan penghasilan melanin.

Ekstrak Articok

- Kebanyakannya ditemui di kawasan Mediterranean, articok atau *Cynara cardunculus*, banyak digunakan sebagai perubatan.
- Ia merangsang aliran hempedu.
- Membantu masalah penghadaman dan meningkatkan fungsi hati.
- Mengandungi sifat antioksidatif dan hepatoprotektif, serta keupayaan untuk mengawal atur sintesis kolesterol.
- Kesan hepatoprotektif membantu mengurangkan kecederaan hati yang disebabkan oleh agen hepatotoksik, sekali gus mencegah kerosakan hati.

Ekstrak Kunyit

- Tetrahydrocurcuminoids (THCs) ialah ekstrak dipatenkan daripada kurkuminoid kuning yang ditemui dalam kunyit.
- THC mempunyai bioavailabiliti dan kestabilan pH yang lebih baik, menjadikannya lebih mudah diserap berbanding ekstrak kunyit biasa.
- Mempunyai antioksidan yang lebih kuat daripada kurkumin. Ia bertindak sebagai antioksidan hebat, menghalang peroksida lipid, dan berfungsi sebagai agen anti-radang.

Ekstrak Oakwood Perancis

- Ekstrak semula jadi dipatenkan daripada Oakwood Perancis, sumber eksklusif polifenol roburin yang meningkatkan kesihatan.
- Membantu mitokondria (pusat tenaga sel) menghasilkan lebih banyak tenaga, bagi memastikan kecekapan tenaga yang maksimum.
- Meningkatkan tahap tenaga dan mengurangkan keletihan.
- Memperbaiki mood dan melegakan insomnia.

Cara Menggunakan Bahan-Bahan Ini

Walaupun pemakanan yang kaya dengan sayur-sayuran dan antioksidan sangat penting, pengambilan suplemen seperti **BELIXZ LIVCORE**, yang mengandungi kelima-lima bahan sokongan hati tersebut dapat memastikan hati anda mendapat perlindungan harian yang konsisten. Apabila digabungkan dengan pemakanan sihat, penghidratan yang cukup, dan senaman, pendekatan ini dapat membantu hati anda berfungsi pada tahap yang paling optimum.

Rujukan:

1. Mao, Bingyong et al. "The Protective Effect of Broccoli Seed Extract against Lipopolysaccharide-Induced Acute Liver Injury via Gut Microbiota Modulation and Sulforaphane Production in Mice." *Foods (Basel, Switzerland)* vol. 12,14 2786. 21 Jul. 2023, doi:10.3390/foods12142786
2. Xu, Xinxing, et al. "Effect of Glucoraphanin from Broccoli Seeds on Lipid Levels and Gut Microbiota in High-Fat Diet-Fed Mice." *Journal of Functional Foods*, vol. 68, May 2020, article 103858. ScienceDirect
3. Fahey, J. W., and P. Talalay. "Antioxidant Functions of Sulforaphane: A Potent Inducer of Phase II Detoxication Enzymes." *Food and Chemical Toxicology*, vol. 37, no. 9–10
4. Jennifer, N., Nikolett, S., Anna, K. I., Andor, M., Valeria, F., Karoly, D., & Laszlo, P. (2020). Health protecting effects of milk thistle (*Silybum marianum*) Literature review. *Magyar Allatorvosok Lapja*, 142(6), 229-240.
5. Czerwony, Beth, RD, LD. "10 Health Benefits of Artichokes." *Health Essentials, Cleveland Clinic*, 23 Feb. 2024
6. Bundy, Rafe, et al. "Artichoke Leaf Extract Reduces Symptoms of Irritable Bowel Syndrome and Improves Quality of Life in Otherwise Healthy Volunteers Suffering from Concomitant Dyspepsia: A Subset Analysis." *Journal of Alternative and Complementary Medicine*, vol. 10, no. 4, Aug. 2004, pp. 667–669, doi: 10.1089/acm.2004.10.667.
7. Aggarwal, Bharat B., et al. "Curcumin Differs from Tetrahydrocurcumin for Molecular Targets, Signaling Pathways and Cellular Responses." *Molecules*, vol. 20, no. 1, 24 Dec. 2014, pp. 185-205
8. Weichmann, J., Kersch, M., & Allolio, B. (2021). Review of clinical effects and presumed mechanism of action of the French oak wood extract Robuvit®. *Journal of Medicinal Food*, 24(8), 761–774.
9. Bore, Vaishnavi, et al. "Glutathione of Skin Lightening and Whitening Agents: A Comprehensive Review of Mechanism, Efficacy and Safety." *International Journal of Pharmaceutical Sciences*, vol. 3, no. 12, 16 Dec. 2025, pp. 2566-76

BElixz

Hari Hati Sedunia 2026

(World Liver Day 2026)

Y.O.L.O.

**JALANI HIDUP
SEPENUHNYA!**



BE

BElixz

BERTENAGA DALAM HIDUP ANDA

JAGA KESIHATAN HATI ANDA



BE

Nikmati Kehidupan Sepenuhnya: Mengapa Kesehatan Hati Penting dan Cara Memeliharanya Secara Semula Jadi

Kita semua mahu menikmati kehidupan sepenuhnya – merasai makanan yang lazat, menghargai saat-saat bermakna bersama keluarga, dan mempunyai tenaga untuk mengejar impian terbesar kita. Tetapi dalam dunia hari ini yang serba pantas dan penuh dengan tekanan, salah satu organ kita yang paling kuat bekerja sering diabaikan sehinggalah semuanya sudah terlambat: organ hati.

Bak kata pepatah, “Anda Hanya Hidup Sekali” (You Only Live Once / YOLO) – dan anda juga hanya mempunyai Satu Hati Sahaja. Untuk benar-benar menghayati semangat YOLO itu, anda memerlukan tubuh badan yang mampu seiring dengan gaya hidup anda. Menyokong kesihatan hati melalui pemakanan dan pengambilan suplemen khusus boleh membantu mengekalkan fungsi-fungsi penting ini.

Mengapa Kesehatan Hati Penting?

Hati merupakan pusat penjana tenaga bagi tubuh anda, dan ia bertanggungjawab untuk fungsi-fungsi seperti:

- **Detoksifikasi:** Hati membantu memproses dan menyingkirkan bahan buangan serta toksin daripada tubuh.
- **Pencernaan:** Ia menghasilkan hempedu untuk membantu tubuh anda memecahkan dan memproses lemak daripada hidangan kegemaran anda.
- **Metabolisme Glukosa:** Ia bertindak seperti bateri, menyimpan bahan bakar tambahan (glukosa) dan melepaskannya bila-bila masa anda memerlukan tenaga tambahan.
- **Menyimpan Vitamin dan Mineral:** Ia menyimpan vitamin-vitamin penting (A, D, E, K, B12) dan mineral seperti zat besi supaya anda kekal kuat.

- **Penyembuhan Luka:** Ia menghasilkan protein yang diperlukan oleh tubuh anda untuk membekukan darah dan menyembuhkan luka dengan baik.
- **Metabolisme kolesterol:** Membantu mengawal selia penghasilan dan pemprosesan kolesterol.

Hati merupakan organ yang 'senyap'. Ia biasanya tidak menyebabkan rasa sakit atau menunjukkan tanda-tanda yang jelas sehinggalah ia benar-benar mengalami kerosakan. Sering kali, apabila anda mula menyedari ada sesuatu yang tidak kena, masalah tersebut mungkin sudah menjadi serius dan sukar untuk dipulihkan. Itulah sebabnya amat penting untuk menjaga kesihatan hati anda, walaupun pada saat anda berasa sihat.

Apabila hati anda sihat, anda boleh merasainya sendiri. Anda akan mempunyai stamina yang lebih tinggi, kulit kelihatan lebih bersih dan berseri, serta berasa lebih bersemangat untuk menjalani hari-hari anda. Walau bagaimanapun, tabiat kerap berjaga malam, pengambilan makanan terproses, dan tekanan yang berterusan boleh memberikan kesan yang memudaratkan kepadanya.

Bagaimana Cara Menjaga Kesihatan Hati Anda?

Salah satu suplemen yang direka khusus untuk tujuan ini ialah BELIXZ LIVCORE. Ia merupakan makanan tambahan yang dirumus dengan ekstrak tumbuhan yang sememangnya terkenal secara tradisional untuk menyokong fungsi hati.

Dengan mengutamakan kesihatan hati, anda sebenarnya sedang memilih gaya hidup yang penuh dengan penerokaan, hubungan yang lebih bermakna, dan tenaga yang berpanjangan. Antara Manfaat Utama LIVCORE termasuklah:

- **Detoksifikasi:** Menyingkirkan toksin berbahaya yang berpunca daripada makanan, minuman, dan persekitaran.
- **Melindungi:** Membantu mengurangkan keradangan dan melindungi hati daripada potensi kerosakan.
- **Memberi Tenaga:** Menyokong metabolisme tenaga semula jadi tubuh serta fungsi organ hati.

Apakah Kandungan di dalam BELixz LIVCORE? Penjelasan Mengenai Bahan-Bahan Utamanya

Bahan Utama	Sebatian Aktif	Manfaat & Fungsi Utama
Ekstrak Biji Brokoli	Glukoraphanin	<ul style="list-style-type: none"> • Menyokong proses detoksifikasi hati semula jadi tubuh • Memberikan perlindungan yang berkesan terhadap tekanan oksidatif
Ekstrak Milk Thistle	Silymarin	<ul style="list-style-type: none"> • Melindungi organ dengan kesan antioksidan dan antiradang • Menyokong pemulihan sel-sel hati • Membantu menurunkan paras enzim AST dan ALT
Ekstrak Articok	Cynarin / Flavonoids	<ul style="list-style-type: none"> • Merangsang penghasilan hempedu untuk proses pencernaan lemak • Membekalkan ciri-ciri hepatoprotektif (pelindung hati) • Membantu mengawal selia tahap kolesterol
Ekstrak Kunyit	Tetrahydrocurcuminoid (THCs)	<ul style="list-style-type: none"> • Antioksidan yang sangat stabil dan mudah diserap oleh tubuh • Merencatkan peroksidasi lipid (mencegah kerosakan sel lemak) • Bertindak sebagai ejen antiradang yang sangat kuat
Ekstrak Oakwood Perancis	Roburin (Polifenol)	<ul style="list-style-type: none"> • Menyokong kesihatan mitokondria (pusat penghasilan tenaga) • Mengurangkan rasa letih dan lesu • Meningkatkan tahap pemulihan, sintesis protein, dan mood (suasana hati)

Dengan gabungan lima bahan yang disokong oleh sains ini, formula kami bertindak secara sinergi untuk menyokong kesihatan hati anda menerusi tiga fungsi utama: Detoksifikasi, Melindungi, dan Memberi Tenaga.

Tingkatkan Kesihatan Hati Secara Semula Jadi Melalui Amalan Gaya Hidup Ini

Selain mengambil suplemen, beberapa amalan gaya hidup harian juga sangat membantu dalam mengekalkan kesihatan organ hati anda:

- Amalkan pemakanan sihat dan hadkan pengambilan makanan yang manis, bergoreng, serta makanan yang diproses tinggi.
- Bersenam secara berkala seperti berjalan kaki, berbasikal, atau melakukan apa sahaja aktiviti fizikal yang anda gemari.
- Ambil ubat hanya bila perlu dan pastikan anda mematuhi dos yang disarankan oleh doktor.
- Dapatkan tidur yang cukup dan berkualiti setiap malam.
- Urus stres Anda dengan mengamalkan teknik relaksasi, seperti pernapasan dalam (deep breathing) atau meditasi.
- Elakkan tabiat merokok dan kurangkan atau jauhan diri daripada minuman beralkohol demi melindungi hati anda.
- Lakukan pemeriksaan kesihatan secara berkala.

Jalani Kehidupan Terbaik Anda: Mengapa Kesihatan Hati Menjadi Kunci Utama Kecergasan Anda

Pokok pangkalnya, erti kesihatan yang sebenar adalah apabila kita mempunyai tenaga yang cukup untuk menikmati kehidupan. Sama ada anda sedang ligat mengejar impian, bergelak ketawa bersama rakan-rakan, atau menikmati hidangan kegemaran, hati yang sihatlah yang bertindak sebagai enjin untuk memastikan tenaga anda sentiasa penuh.

Jagalah kesihatan hati anda, dan ia akan memastikan anda kekal ceria, bertenaga, dan penuh dengan kecergasan (vitaliti) yang diperlukan untuk menjalani kehidupan mengikut acuan anda sendiri.

Penafian: Artikel ini disediakan untuk tujuan maklumat sahaja dan tidak sama sekali bertujuan sebagai nasihat perubatan. Sila dapatkan pandangan dan nasihat daripada pakar kesihatan atau doktor bertauliah terlebih dahulu sebelum memulakan sebarang rutin pengambilan suplemen baharu.

Rujukan:

- 1. "Sulforaphane Glucosinolate Monograph." Alternative Medicine Review, vol. 15, no. 4, 2010, pp. 352–360. Alternative Medicine Review.*
- 2. Karimi, Gholamreza et al. "'Silymarin", a promising pharmacological agent for treatment of diseases." Iranian journal of basic medical sciences vol. 14,4 (2011): 308-17.*
- 3. National Center for Complementary and Integrative Health. Milk thistle: Usefulness and safety. U.S. Department of Health & Human Services, Feb. 2025*
- 4. Ben Salem, Maryem et al. "Pharmacological Studies of Artichoke Leaf Extract and Their Health Benefits." Plant foods for human nutrition (Dordrecht, Netherlands) vol. 70,4 (2015)*
- 5. Weichmann, Franziska et al. "Review of Clinical Effects and Presumed Mechanism of Action of the French Oak Wood Extract Robuvit." Journal of medicinal food vol. 24,9*

BElixz



BE

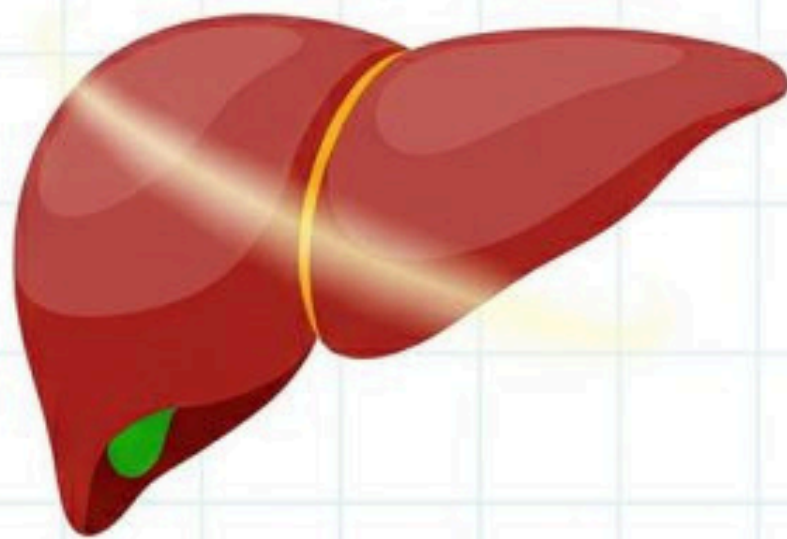
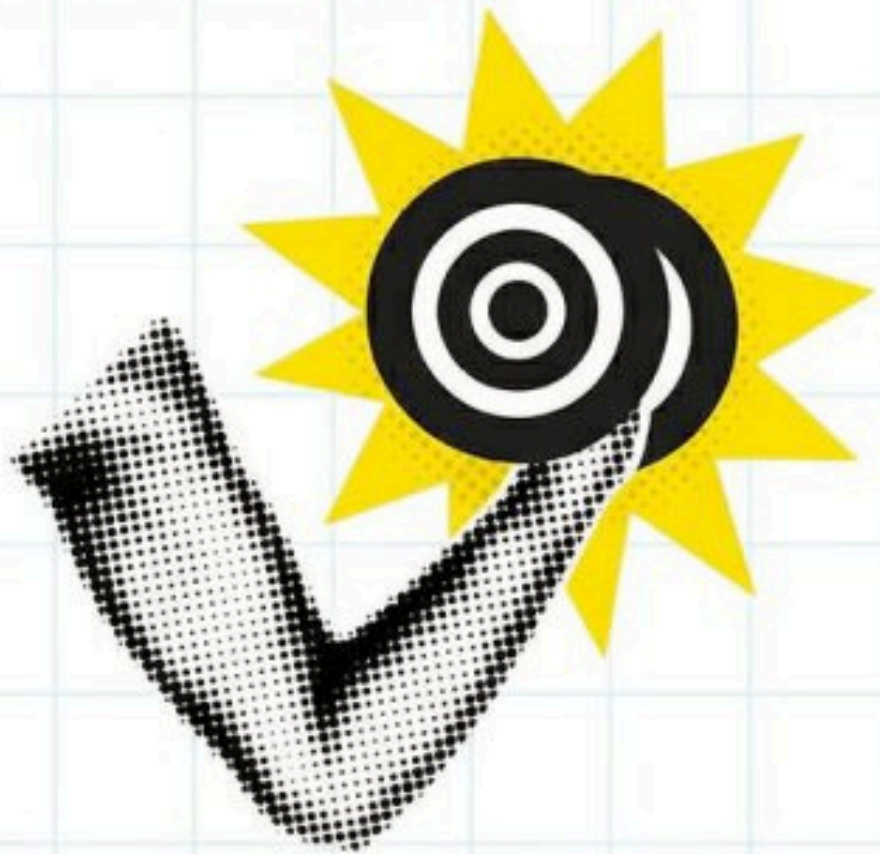

Hati Yang Sehat

Jisim Otot Yang Sehat



KEKUATAN + KECERGASAN



Cara Semulajadi Untuk Kekal Kuat dan Bertenaga

Bila kali terakhir anda rasa badan betul-betul kuat dan penuh tenaga? Sama ada ketika mengangkat barang dapur, memanjat tangga, fokus pada kerja, melayan kerenah anak-anak, atau ketika bercuti—rasa cergas itu sangat penting untuk kita nikmati hidup sepenuhnya! Dengan adanya **BElixz SlendMeal PRO** dan **BElixz LIVCORE**, impian anda untuk lebih kuat dan bertenaga kini lebih mudah dicapai.

H2 Otot Mantap + Hati Sihat = Gabungan Kekuatan & Vitaliti Maksimum

Apabila anda menggabungkan **BElixz SlendMeal PRO** (untuk membina otot) dengan **BElixz LIVCORE** (untuk sokongan hati), anda sebenarnya sedang meningkatkan tahap kekuatan dan kecergasan diri secara serentak. Jisim otot yang sihat memudahkan aktiviti harian, manakala hati yang sihat pula memastikan penghasilan tenaga yang maksimum. Hasilnya? Anda kurang rasa letih dan prestasi badan jadi lebih hebat!

BElixz SlendMeal PRO: Bina Otot Sihat Untuk Kekuatan Kendiri

Otot adalah kunci utama kepada kesihatan dan kecergasan. Bila usia makin meningkat, kita akan mula kehilangan jisim otot secara semulajadi. Ini menyebabkan kita rasa lemah, kurang bertenaga, dan susah nak bergerak aktif. Menjaga dan membina otot sangat penting untuk kekuatan, metabolisme, dan kesihatan tulang. Malah, lebih banyak otot bermakna lebih banyak kalori dibakar, sekaligus membantu anda kekal langsing dan rasa lebih yakin.

BElixz SlendMeal PRO membantu membina otot melalui::

- 18 g protein dalam setiap hidangan untuk pertumbuhan dan pemulihan otot.

- Protein Soya Terasing (Isolated Soy Protein) – protein berasaskan tumbuhan yang membantu membina otot pejal dan meningkatkan prestasi senaman.
- Protein Beras Perang Berpaten – terbukti berkesan seperti whey protein untuk pertumbuhan otot, dengan penyerapan leucine yang lebih pantas untuk mempercepatkan pemulihan badan.

Apa Kaitannya Antara Kesihatan Hati Dengan Tenaga?

Hati yang sihat sangat penting untuk vitaliti kerana ia berfungsi menyahtoksin badan, menyokong penghasilan tenaga, dan menjaga kesejahteraan menyeluruh. Ini membolehkan anda rasa lebih segar dan aktif setiap hari.

BELixz LIVCORE menyokong kesihatan hati dengan:

- Antioksidan seperti ekstrak kunyit dan ekstrak milk thistle yang membantu mengurangkan keradangan serta melindungi hati daripada kerosakan.
- Ekstrak biji brokoli yang membantu proses detoksifikasi dan merangsang penghasilan glutathione. Ini bukan sahaja mengurangkan beban pada badan, malah meningkatkan prestasi fizikal dan mental anda.
- **Ekstrak Oakwood Perancis** yang membantu mitokondria (kilang tenaga sel) menghasilkan lebih banyak tenaga, sekaligus mengurangkan rasa letih yang melampau.

Jangan biarkan diri anda terus dibelenggu rasa letih. Dengan memberikan sokongan kepada otot melalui BELixz SlendMeal PRO dan menjaga hati dengan BELixz LIVCORE, anda memberikan apa yang badan anda perlukan untuk kekal kuat dan bertenaga. Jom mulakan langkah ke arah diri yang lebih hebat dan cergas hari ini!

Rujukan:

1. National Cancer Institute. "broccoli sprout/broccoli seed extract supplement." NCI Drug Dictionary, U.S. Department of Health and Human Services
2. Nutraceutical Business Review. "Robuvit: Natural Energy and Recovery from French Oak." Nutraceutical Business Review, 2 Apr. 2025

BElixz

HATI ANDA, KESIHATAN ANDA

Rakan Komprehensif untuk Hati Anda



MEMBERI TENAGA

DETOKSIFIKASI

MELINDUNGI



BE

Hati Anda, Kesehatan Anda. Rakan Setia Untuk Kesehatan Hati Menyeluruh

Hati umpama “hero senyap” dalam badan kita. Ia bekerja tanpa henti melakukan lebih 500 tugas penting setiap hari. Walaupun ia tidak pernah mengadu atau menunjukkan tanda sakit dengan mudah, peranannya sangat kritikal untuk memastikan kita kekal sihat. Antara tugas utamanya termasuklah menyingkirkan toksin, membersihkan darah, memastikan penghasilan hempedu yang seimbang, dan banyak lagi.

Kenapa Perlu Utamakan Kesehatan Hati?

Memandangkan beban kerjanya yang sangat besar, kita wajib meletakkan kesihatan hati sebagai keutamaan. Tidak seperti organ lain, hati selalunya tidak memberi “amaran” awal apabila ia mula terbeban. Simptom biasanya hanya muncul apabila keadaan sudah menjadi kritikal. Oleh itu, penjagaan proaktif sangat penting untuk memastikan hati dapat berfungsi pada tahap optimum.

Suplemen Hati Terbaik: **BElixz LIVCORE**

Kenali **BElixz LIVCORE**—rakan setia yang dikhaskan untuk kesihatan hati anda. Formulasi inovatif ini menggabungkan lima ramuan unik yang dipilih teliti untuk menjaga “teras” (core) hati anda—dari situlah nama LIVCORE berasal. Ia diperkaya dengan lima bahan hebat:

- Ekstrak Biji Brokoli
- Ekstrak Milk Thistle
- Ekstrak Articol
- Ekstrak Kunyit
- Ekstrak Oakwood Perancis

BElizx LIVCORE menawarkan pendekatan holistik dalam penjagaan hati. Kesemua bahan ini bekerjasama secara sinergi untuk Detoksifikasi, Melindungi, dan Memberi Tenaga kepada hati bagi memastikan kitaran kesihatan yang berterusan.

Bagaimana BElizx LIVCORE Menyokong Hati Anda Setiap Hari

Dengan menjadikan BElizx LIVCORE sebahagian daripada rutin harian, anda sebenarnya sedang melabur untuk kecergasan hati bagi jangka masa panjang. Suplemen ini membantu hati menjalankan pelbagai fungsi penting dengan lebih cekap, sekaligus membuatkan anda rasa lebih segar dan sihat setiap hari.

Manfaat Utama Penggunaan Harian:

- Menyokong Detoksifikasi hati – Membantu hati menyingkirkan toksin dengan lebih efektif.
- Melindungi hati anda your liver – Menyumbang kepada kesihatan dan fungsi hati secara menyeluruh.
- Mengekalkan vitaliti hati jangka panjang– Penggunaan konsisten memastikan hati sentiasa berfungsi pada tahap terbaik.

Utamakan kesihatan hati anda hari ini dengan BElizx LIVCORE untuk masa depan yang lebih ceria dan bertenaga!

OBESITI BUKAN TENTANG BERAT BADAN SAHAJA!

Obesiti adalah punca kematian yang boleh dicegah dan merupakan penyebab utama penurunan kualiti hidup serta jangka hayat. Ia mendatangkan risiko kesihatan ketara yang boleh mempengaruhi hampir setiap bahagian badan.

RISIKO KESIHATAN BERKAITAN OBESITI



Diabetes



Kolesterol Tinggi



Tekanan Darah Tinggi



Masalah Sendi



Penyakit Hati Berlemak



Penyakit Buah Pinggang



Penyakit Jantung



Strok



Apnea Tidur



Jenis Kanser Tertentu

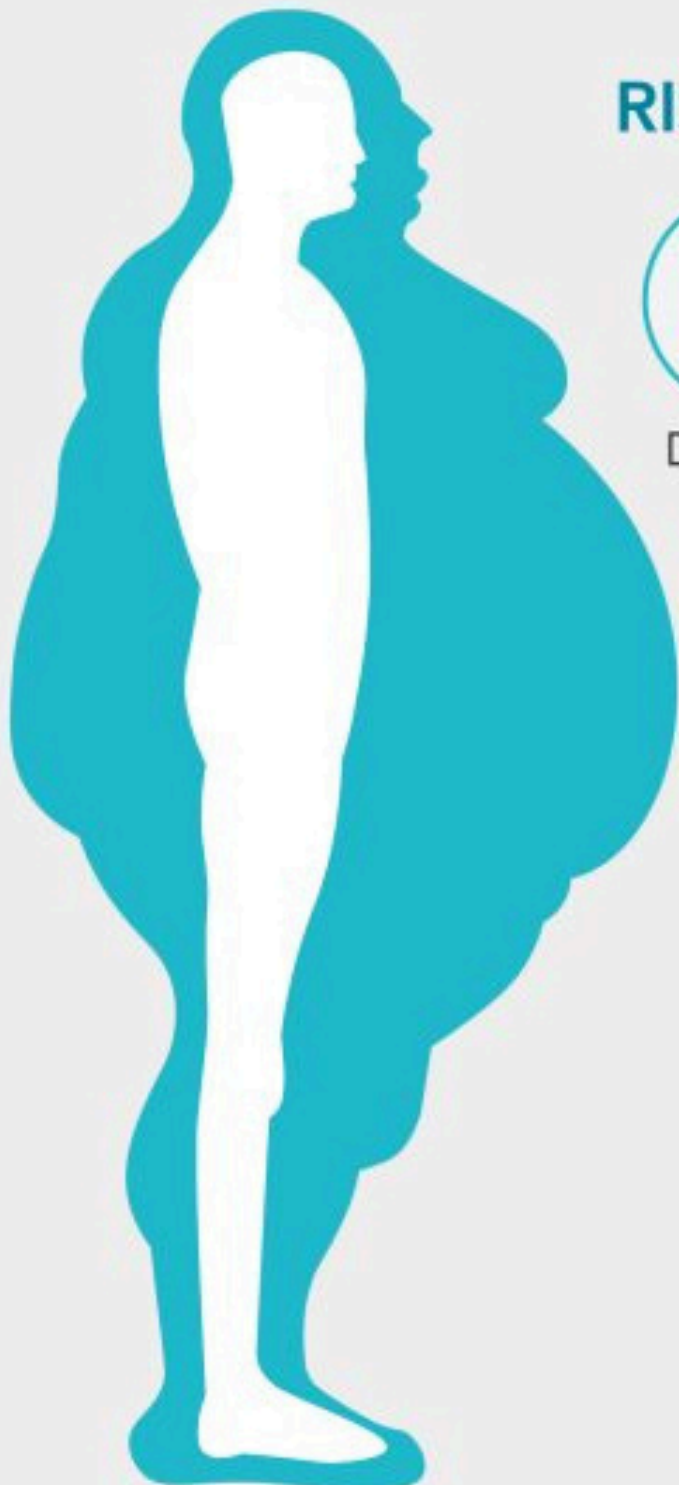

Bahaya Obesiti: Pentingnya Nutrisi Seimbang Untuk Kesehatan Menyeluruh

Hormati Tubuh Anda, Hargai Diri Sendiri!

Obesiti mempunyai kesan yang luas terhadap kesihatan dan menjadi petunjuk utama kesejahteraan sesebuah masyarakat. Menangani risiko ini bukan sekadar tentang menguruskan berat badan—nutrisi yang seimbang memainkan peranan penting dalam mengurangkan masalah berkaitan obesiti dan meningkatkan kesihatan secara menyeluruh.

Dalam dunia yang serba pantas hari ini, tabiat melangkau waktu makan sudah menjadi perkara biasa, namun ia sering menyebabkan rasa lapar yang melampau dan makan berlebihan. Membuat pilihan yang tepat dengan nutrisi seimbang adalah kunci pengurusan berat badan yang berkesan. Apabila sibuk, hidangan yang cepat dan seimbang seperti BElixz SlendMeal PRO membekalkan nutrien yang anda perlukan untuk kekal bertenaga, walaupun pada hari yang paling padat.

Bagaimana BElixz SlendMeal PRO Menyokong Matlamat Berat Badan & Kesihatan Anda

1. Nutrisi Lengkap & Seimbang

- 18g protein berkualiti tinggi
- Karbohidrat pemberi tenaga
- Lemak sihat
- 8g serat tinggi
- 25 jenis vitamin & mineral

2. Mengekalkan & Membina Jisim Otot

- Kandungan protein tinggi daripada beras perang berpaten dan protein soya terasing membantu mengekalkan otot dan mengurangkan kehilangan otot akibat faktor usia.

3. Menyokong Pengurusan Berat Badan

- Diformulasikan dengan kromium picolinate, ia membantu menguruskan berat badan dan mengurangkan lemak badan.

4. Memberi Rasa Kenyang Lebih Lama

- Kandungan serat dan protein yang tinggi membantu anda rasa kenyang lebih lama, sekali gus mengurangkan keinginan untuk menyenok dan makan berlebihan.

5. Cepat & Mudah

- Hidangan sihat yang pantas dan mudah disediakan, sangat sesuai untuk gaya hidup yang sibuk.

Cara Mengurus dan Mengekalkan Berat Badan

Menguruskan berat badan adalah tentang menjaga badan anda supaya ia dapat berfungsi dengan baik untuk tahun-tahun mendatang. Kajian yang diterbitkan dalam *The Lancet* menunjukkan bahawa obesiti meningkatkan risiko masalah kesihatan serius seperti diabetes jenis 2 dan penyakit jantung. Malah, penyakit kronik jangka panjang ini kini menjadi punca lebih 70% kematian di seluruh dunia.

Pilihan yang dirumus secara saintifik seperti **BElixz SlendMeal PRO** bertindak sebagai penghubung antara jadual harian yang sibuk dengan matlamat kesihatan anda. Dengan menjadikannya sebahagian daripada rutin harian, anda boleh rasa kenyang lebih lama dan menyokong kekuatan otot sambil menguruskan berat badan.

Laburlah untuk masa depan anda dengan [BElixz SlendMeal PRO](#) hari ini.

Rujukan:

1. Global Burden of Disease Study, The Lancet.
2. Journal of Nutrition and Metabolism: The Role of Chromium in Insulin Resistance.
3. National Institutes of Health (NIH): Dietary Protein and Muscle Mass Maintenance.
4. National Health Screening Initiative (NHSI), 2023
5. HealthHub, 2022
6. World Obesity Federation Global Obesity Observatory, 2024

BElixz

BERI TENAGA KEPADA BADAN ANDA

Aktifkan metabolisme anda



50%
SAYURAN
DAN BUAH

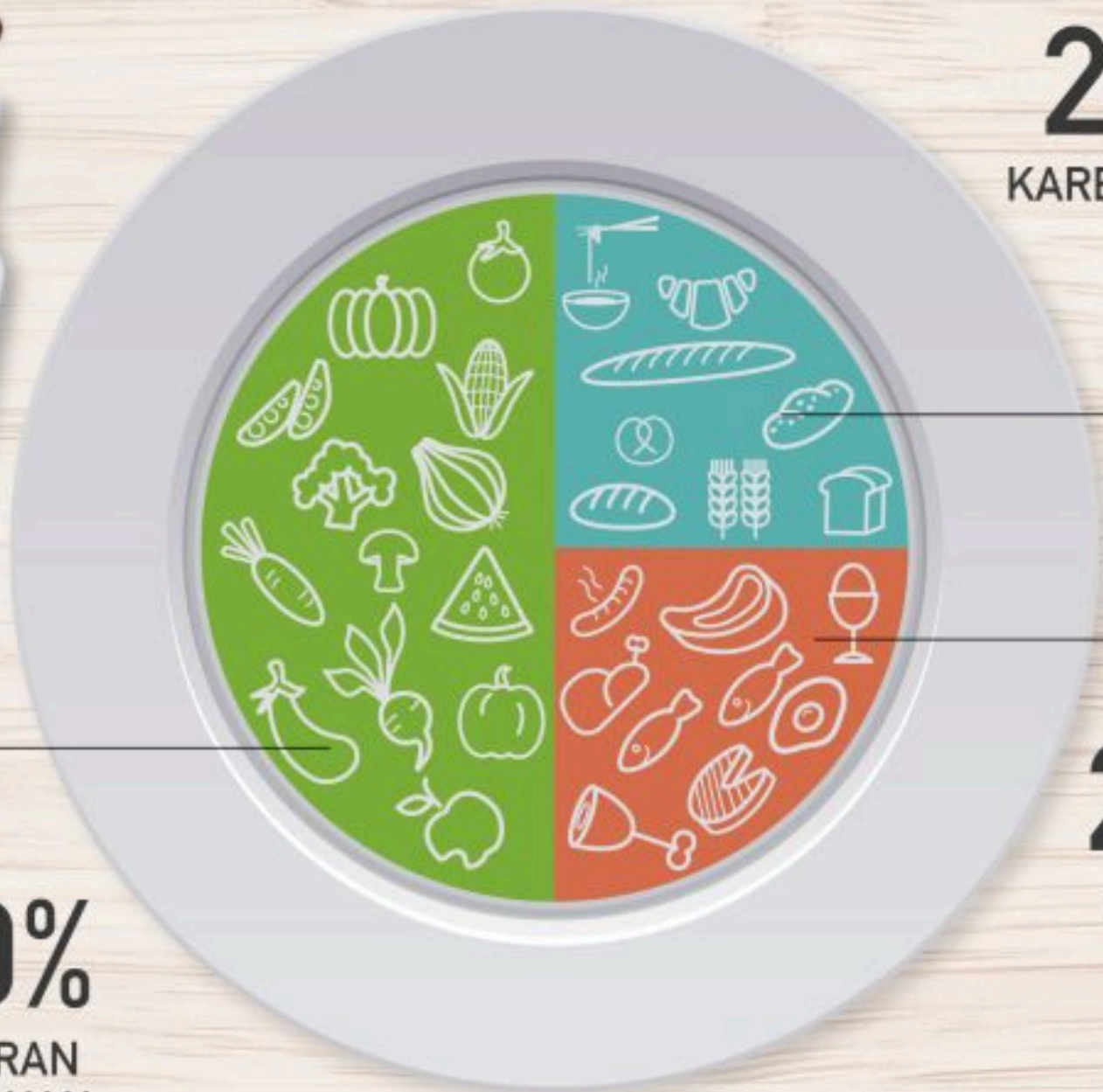

25%
KARBOHIDRAT

25%
PROTEIN



BE

Bagaimana Enzim Mengawal Metabolisme Anda: Segala Yang Anda Perlu Tahu

Metabolisme merujuk kepada tindak balas kimia yang menukarkan makanan kepada tenaga. Tubuh kita memerlukan tenaga untuk melakukan pelbagai fungsi, daripada bergerak dan berfikir sehinggalah kepada proses tumbesaran.

Tindak balas kimia metabolisme ini dikawal oleh protein khusus dalam badan. Beribu-ribu proses metabolik berlaku secara serentak, dan semuanya dikawal selia oleh badan untuk memastikan sel-sel kita kekal sihat dan berfungsi dengan baik.

Peranan Enzim Dalam Meningkatkan Metabolisme

Enzim adalah pengawal selia utama metabolisme. Ia berfungsi mempercepatkan dan mengawal tindak balas kimia yang memecahkan nutrien, sekaligus membebaskan tenaga untuk badan atau menyimpannya dalam tisu seperti hati, otot, dan lemak.

- **Pencernaan:** Enzim membantu badan memecahkan molekul yang besar dan kompleks, seperti glukosa.
- **Replikasi DNA:** Apabila sel membahagi, ia mesti menyalin DNA-nya dengan bantuan enzim.
- **Hati:** Hati menggunakan enzim untuk memecahkan bahan berbahaya dalam badan

Adakah Enzim Dalam Badan Kita Akan Berkurangan?

Semakin kita berusia, badan kita menghasilkan semakin sedikit enzim. Tahap enzim ini boleh menurun sehingga lebih 60% menjelang usia 55 tahun. Untuk menangani masalah kesihatan berkaitan penuaan, adalah perlu untuk kita meningkatkan tahap enzim bagi melawan masalah degeneratif. Makanan yang kita makan membekalkan nutrien yang diperlukan badan untuk menghasilkan enzim dan mendapatkan tenaga. Buah-buahan dan sayur-sayuran memainkan peranan penting dalam menyokong proses ini

Garis Panduan Diet Malaysia oleh Kementerian Kesihatan Malaysia (KKM) mengesyorkan pengambilan 5 hidangan buah-buahan dan sayur-sayuran setiap hari. Ia membantu mengurangkan risiko sindrom metabolik seperti kanser, penyakit kardiovaskular, diabetes jenis 2, dan obesiti. Walau bagaimanapun, 85-95% rakyat Malaysia masih tidak mengambil buah-buahan dan sayur-sayuran yang mencukupi.

Jadi... adakah anda salah seorang daripada mereka? Adakah anda mampu mengambil sekurang-kurangnya 2 hidangan buah + 3 hidangan sayur dalam sehari?

Solusi Enzim Semulajadi: Bagaimana 98 Botani Terfermentasi Meningkatkan Metabolisme Anda

BELIXZ ZENCOSO CHEWABLE BALL ialah produk inovatif yang diperbuat daripada 98 Ekstrak tumbuhan terpilih. Bahan-bahan ini melalui proses penapaian semulajadi selama 8 tahun menggunakan teknologi tradisional Jepun. Ia kemudiannya dimampatkan menjadi bebola kunyahan kecil untuk membolehkan penyerapan yang lebih baik bagi menyokong fungsi enzim dan menggalakkan metabolisme yang sihat. Ia boleh menjadi pilihan anda untuk rangsangan tambahan dalam aktiviti enzim dan mempercepatkan metabolisme anda!

HATI ANDA, KESIHATAN ANDA

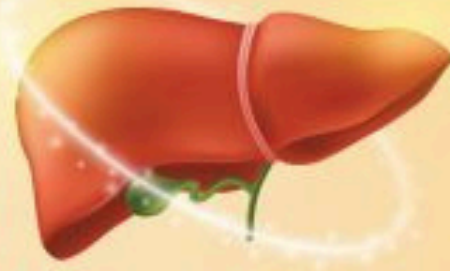

Perkara Yang Kebanyakan Orang Tidak Tahu!



Lebih daripada **800,000** orang
disahkan menghidap
kanser hati setiap tahun di
seluruh dunia.

Setiap tahun,
seramai
700,000

individu **meninggal dunia**
kerana **kanser hati**.

Sehingga
50%

penghidap penyakit
hati tidak menyedari
kondisi diri mereka.



Kanser hati
lebih biasa
berlaku di negara
di **Afrika Sub-Sahara**
dan **Asia Tenggara**.



Penyakit hati
merupakan **punca**
utama kematian
kanser seluruh
dunia.



Di Asia, **1 daripada**
4 orang dianggarkan
menghidapi hati
berlemak, tingkatan
risiko sirosis dan
kanser hati.



Penyakit hati boleh berkembang
tanpa simptom yang
ketara.



Sukar mengesan masalah
pada hati kerana ia
tidak mempunyai
reseptor sakit.



Hati Anda, Kesehatan Anda: Fakta Mengejutkan Yang Perlu Anda Tahu!

Penyakit hati merupakan isu kesehatan global yang serius. Ramai orang tidak menyedari keadaan hati mereka, yang akhirnya membawa kepada kadar kanser hati dan kematian yang lebih tinggi. Mengutamakan pengesanan awal dan pendidikan kesihatan adalah sangat penting.

- Lebih daripada 800.000 orang didiagnosis dengan kanser hati setiap tahun di seluruh dunia.
- Lebih daripada 87% daripada jumlah tersebut (sekitar 700,000 individu) meninggal dunia akibat punca berkaitan hati setiap tahun.
- Sehingga 50% penghidap penyakit hati tidak menyedari bahawa mereka sedang sakit.
- Kanser hati jauh lebih biasa berlaku di negara-negara Afrika Sub-Sahara dan Asia Tenggara.
- Penyakit hati merupakan punca utama kematian akibat kanser di peringkat global.
- Di Asia, dianggarkan 1 daripada 4 individu mempunyai hati berlemak (fatty liver), yang meningkatkan risiko sirosis dan kanser hati.
- Penyakit hati boleh merosot tanpa menunjukkan sebarang simptom yang jelas.
- Hati tidak mempunyai reseptor kesakitan, menjadikannya lebih sukar untuk dikesan sekiranya terdapat masalah pada peringkat awal.

Rujukan:

- *Liver disease: Frequently asked questions, 2018*
- *American Cancer Society, 2023*
- *Yahoo! News, 2023*
- *Liver Disease, 2024*



BEYUL

UV PROTECTION
SPF 50+ PA++++

Enriched with
γ-PGA & Postbiotics



BEYUL

HYDRATING
INTENSIVE
AMPOULE

Enriched with
+PGA & Peptides



BEYONTL

HYDRATING
INTENSIVE
CREAM

Enriched with
Y-PGA & Postbiotics



BEYUL

HYDRATING
GENTLE
CLEANSING OIL

Enriched with
γ-PGA & Postbiotics



BEYUL

HYDRATING
TONING LOTION

WITH VITAMIN B5 & HYALURONIC ACID



BEYUL

HYDRATING
INTENSIVE
LIP CARE

Enriched with
γ-PGA & Postbiotics



BEYUL

HYDRATING
CLEANSING GEL

Enriched with
Y-PGA & Postbiotics



BEYUL

HYDRATING
CLEANSING FOAM

Enriched with
γ-PGA & Postbiotics

Asas Kulit: Mengapa kekuatan lapisan pelindung kulit, Penghidratan & pH Penting untuk Kesehatan Kulit

Kulit yang sihat bergantung pada lapisan pelindung kulit yang kuat, disokong oleh penghidratan yang betul dan pH yang seimbang.

Kulit yang sihat ialah kulit yang berfungsi secara optimum. Di sebalik penampilan luaran, kekuatan lapisan pelindung kulit, penghidratan, dan pH memainkan peranan penting dalam melindungi kulit, mengekalkan keseimbangan kelembapan, mengawal persekitarannya, dan menyokong proses pemulihan. Memahami asas-asas ini membina landasan yang kukuh untuk pendidikan dan penjagaan kulit yang berkesan.

Kukuhkan lapisan pelindung Kulit Anda untuk Perlindungan Berpanjangan

Mengukuhkan lapisan pelindung kulit anda memastikan ia terbentuk dengan baik dan berfungsi secara berkesan, membantu mencegah kehilangan kelembapan sambil mempertahankan kulit daripada tekanan luaran seperti bakteria, alergen, pencemaran, dan paparan sinar UV.

Untuk menyokong lapisan pelindung kulit ini, masukkan produk ini ke dalam rutin anda:

BEYUL UV PROTECTION SPF 50+ PA++++

- Pelindung matahari hibrid yang menggabungkan penapis mineral dan kimia
- Memberikan perlindungan matahari spektrum luas terhadap sinaran UVA dan UVB
- Sesuai untuk kebanyakan jenis kulit, termasuk kulit sensitif
- Menawarkan kelembutan pelindung matahari mineral dan tekstur ringan pelindung matahari kimia
- Tambahan γ -PGA, Pascabiotik, dan ekstrak botani Jeju memberikan penghidratan

BEYUL HYDRATING INTENSIVE AMPOULE

- Penggalak kelembapan mendalam yang membanjiri kulit dengan penghidratan berpanjangan
- γ -PGA menghidrat secara mendalam dan memulihkan kelembapan kulit
- Pascabiotik mengimbangi mikrobiom kulit dan mengukuhkan lapisan kulit
- Menenangkan kulit sensitif dan meningkatkan kelembutan dan keselesaan kulit

BEYUL HYDRATING INTENSIVE CREAM

- Krim yang kaya dengan kelembapan khusus untuk menutrisi dan melembutkan kulit.
- Memberikan penghidratan untuk kelegaan segera daripada rasa tegang dan kering
- Diperkasakan oleh γ -PGA dan pascabiotik untuk kelembapan dan keseimbangan kulit
- Ekstrak botani yang menenangkan membantu mengembalikan kelembutan, kelicinan, dan daya tahan kulit

Seimbangkan Penghidratan Kulit Anda untuk Keselesaan Berpanjangan

Penghidratan kulit yang seimbang bergantung pada Faktor Pelembap Semula Jadi (NMF) dan lipid kulit untuk mengekalkan air, mencegah kekeringan, dan menyokong fungsi kulit yang sihat. NMF bertindak seperti span di dalam kulit anda, menarik dan menyimpan kelembapan untuk mengekalkan penghidratan. Apabila tahap penghidratan seimbang, kulit berfungsi pada tahap terbaik, dengan pembaharuan yang lebih lancar dan keselesaan berpanjangan.

Jika kulit anda mudah kehilangan kelembapan, pertimbangkan ini:

BEYUL HYDRATING GENTLE CLEANSING OIL

- Pembersih minyak selembut sutera yang diperkaya dengan 11 minyak botani mengimbangi penghidratan kulit

- Menanggalkan solekan, pelindung matahari, sebum berlebihan, dan kotoran dengan lembut tanpa menyingkirkan minyak semula jadi kulit
- γ -PGA melindungi kulit dengan mengunci kelembapan dan mencegah dehidrasi selepas mencuci. Hasilnya, kulit terasa selesa dan terhidrat

BEYUL HYDRATING TONING LOTION

- Penyegar (toner) yang membanjiri kulit dengan kelembapan serta-merta selepas mencuci
- 8 jenis Asid Hyaluronik dalam losyen penyegar ini melembutkan kulit dan menyokong Faktor Pelembap Semula Jadi (NMF)
- Meningkatkan penyerapan ampul dan pelembap yang disapu selepasnya

BEYUL HYDRATING INTENSIVE LIP CARE

- Pelembap bibir yang diperkaya dengan adunan Squalane Zaitun
- Melembapkan bibir yang kering dan merekah secara mendalam, serta melicinkan garis halus
- Menjadikan bibir anda mungil, berseri, dan anjal sepanjang hari

Mengapa pH Kulit Penting

Kulit yang sihat mengekalkan pH yang sedikit berasid, yang melindungi lapisan pelindung kulit dan menyokong mikrobiom kulit. Apabila pH kulit seimbang, ia mengurangkan kekeringan, sensitiviti, jerawat, dan kerengsaan. Penghidratan kulit yang berkesan memainkan peranan penting dalam mengekalkan keseimbangan ini dengan menstabilkan tahap kelembapan, mengawal pengeluaran sebum, dan menyokong struktur kulit.

Gunakan ini apabila kulit anda terasa tidak seimbang:

BEYUL HYDRATING CLEANSING GEL

- Pembersih gel penghidratan lembut yang menanggalkan kotoran, solekan ringan, dan minyak berlebihan tanpa mengganggu pH semula jadi kulit.
- Formula yang sedikit berasid menyokong dan melindungi lapisan kulit.

- Pascabiotik membantu mengimbangi mikrobiom kulit, mengurangi kekeringan dan kerengsaan.
- Sesuai untuk kegunaan harian pada kulit normal, kombinasi, dan dehidrasi.
- Menjadikan kulit terasa bersih, selesa, dan segar.

BEYUL HYDRATING CLEANSING FOAM

- Pencuci berbuih yang memberikan pembersihan mendalam.
- Dengan pH yang sedikit lebih tinggi, ia membersihkan lebih minyak, sisa pelindung matahari serta kotoran degil secara efektif.
- Diformulasikan dengan ekstrak Centella Asiatica untuk menenangkan dan melegakan kulit secara serta-merta.
- Sesuai untuk jenis kulit normal, kombinasi, dan berminyak.
- Menjadikan kulit bersih dan segar.

Kesimpulannya, kulit yang sihat bergantung pada lapisan pelindungan kulit yang kuat, penghidratan yang seimbang, dan pH yang betul untuk berfungsi secara berkesan. Mengekalkan asas-asas ini melindungi kulit, menyokong pengekalan kelembapan, mengawal persekitarannya, dan menggalakkan pemulihan, yang membentuk landasan untuk kesihatan dan daya tahan kulit jangka panjang.

Lapisan kulit yang kuat, penghidratan yang seimbang, dan pH yang sihat membina barisan pertahanan pertama kulit. Setelah landasan ini stabil, langkah seterusnya adalah memahami bagaimana kulit mengawal minyak, memperbaharui dirinya sendiri, dan kekal tenang, yang akan kita terokai dalam artikel seterusnya.

Rujukan

1. Baker, Paola, et al. "Skin Barrier Function: The Interplay of Physical, Chemical, and Immunologic Properties." *Cells*, vol. 12, no. 23, 30 Nov. 2023, p. 2745, <https://doi.org/10.3390/cells12232745>
2. Rajkumar, Jeffrey, et al. "The Skin Barrier and Moisturization: Function, Disruption, and Mechanisms of Repair." *Skin Pharmacology and Physiology*, vol. 36, no. 4, 15 Sept. 2023, pp. 174–185, <https://doi.org/10.1159/000534136>
3. Wojak, Terri. "The Impact of the Skin Barrier." *Skin Inc.*, 23 Oct. 2024, <https://www.skininc.com/science/physiology/article/22917737/the-impact-of-the-skin-barrier>
4. Mijaljica, Dalibor, et al. "The Origin, Intricate Nature, and Role of the Skin Surface pH (pHSS) in Barrier Integrity, Eczema, and Psoriasis." *Cosmetics*, vol. 12, no. 1, 2025, p. 24, <https://doi.org/10.3390/cosmetics12010024>
5. Rajkumar, Jeffrey, et al. "The Skin Barrier and Moisturization: Function, Disruption, and Mechanisms of Repair." *Skin Pharmacology and Physiology*, vol. 36, no. 4, Nov. 2023, pp. 174–185, <https://doi.org/10.1159/000534136>
6. Camilion, Jose V., et al. "Physiological, Pathological, and Circadian Factors Impacting Skin Hydration." *Cureus*, vol. 14, no. 8, 4 Aug. 2022, p. e27666, <https://doi.org/10.7759/cureus.27666>
7. Choi, Eung Ho, and Hyun Kang. "Importance of Stratum Corneum Acidification to Restore Skin Barrier Function in Eczematous Diseases." *Annals of Dermatology*, vol. 36, no. 1, Feb. 2024, pp. 1–8, <https://doi.org/10.5021/ad.23.078>
8. "Acid Mantle." *Wikipedia*, 7 Aug. 2025, en.wikipedia.org/wiki/Acid_mantle.
9. Yun, Jenny S. W., and Rosemary Nixon. "Skin Barrier Function." *DermNet*, Mar. 2021, <https://dermnetnz.org/topics/skin-barrier-function>

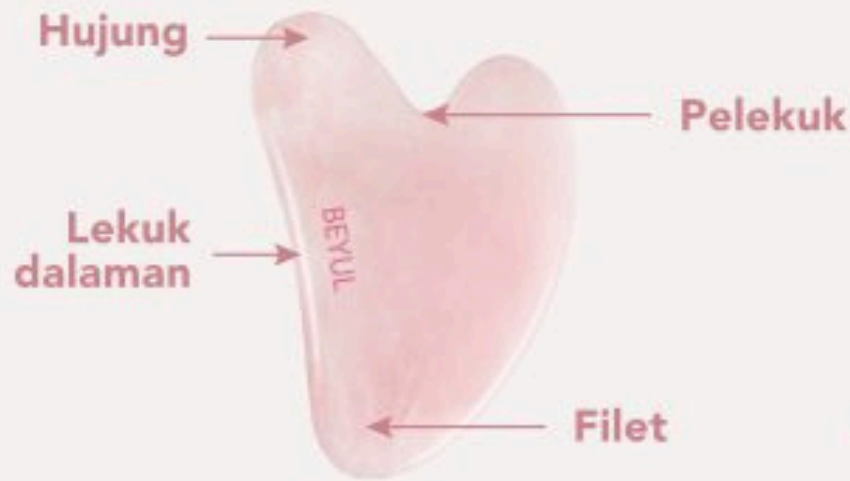

9

Langkah Mudah Gua Sha Untuk Mencapai Kulit Wajah Yang Awet Muda Dan Berseri



Langkah 1: Letakkan bahagian pelekuk dan leret dari tengah dagu mengikut garisan rahang ke arah telinga. Ulang 6 kali setiap sisi.



Langkah 2: Letakkan bahagian hujung gua sha di sisi hidung dan tekan perlahan selama 5 saat.



Langkah 3: Menggunakan bahagian lekuk dalaman, mulakan dari sisi hidung dan leret ke arah telinga. Ulang 6 kali setiap sisi.



Langkah 4: Letakkan bahagian hujung gua sha, tekan perlahan dan leret dengan lembut dari sudut dalam mata ke arah pelipis. Ulang 6 kali setiap sisi.



Langkah 5: Letakkan bahagian pelekuk berbentuk V di antara kening, tekan perlahan dan tahan selama 5 saat.



Langkah 6: Menggunakan bahagian pelekuk berbentuk V, mulakan dari bahagian dalam kening dan leret ke luar mengikut bentuk kening anda. Ulang 6 kali setiap sisi.



Langkah 7: Letakkan bahagian lekuk dalaman pada dahi, mulakan dari tengah dan leret ke atas dari arah kening ke garis rambut. Ulang 6 kali setiap bahagian.



Langkah 8: Letakkan bahagian lekuk dalaman pada dahi, mulakan dari tengah dan leret ke arah pelipis. Ulang 6 kali setiap bahagian.



Langkah 9: Lengkapkan urutan dengan meleret ke bawah sepanjang sisi leher ke arah tulang selangka. Ulang 6 kali setiap sisi.

Gua Sha untuk Pemula: 9 Langkah Mudah ke Arah Kulit Awet Muda dan Berseri

Singkap rahsia untuk mendapatkan kulit wajah yang runcing dan berseri dengan kebijaksanaan kuno gua sha. Ini bukan sekadar satu lagi trend penjagaan kulit; ia adalah ritual berirama yang menggabungkan saluran limfatik (lymphatic drainage) dengan relaksasi mendalam.

Cecily Braden, seorang pakar estetik holistik dan pendidik spa yang berpangkalan di New York, menyatakan bahawa amalan ini boleh membantu melembutkan penampilan garis-garis halus dan menyokong proses detoks semula jadi kulit anda. Dengan kata lain, ia boleh membantu wajah anda kelihatan lebih segar dan kurang letih.

Dengan teknik yang betul, anda juga boleh menyokong aliran darah yang sihat dan melegakan ketegangan otot, hanya di hadapan cermin bilik mandi anda. Ikuti panduan visual kami di bawah untuk mempelajari cara yang tepat meluncurkan alat ini ke arah kulit yang awet muda dan bermaya.

Apakah manfaat gua sha?

Gua sha (diterjemahkan sebagai "mengikis") bukan hanya tentang kecantikan luaran. Menurut Ahn et al., urutan gua sha membantu memperbaiki kontur wajah dengan bertindak pada tisu yang lebih dalam untuk melegakan otot yang tegang dan mengurangkan pembesaran otot, tidak seperti alat yang hanya menumpukan pada permukaan kulit.

Dengan menggunakan tekanan yang ringan dan berarah, anda secara berkesan memindahkan cecair yang bertakung (limfa) jauh dari wajah, yang dapat mengurangkan kesembapan dan mencerahkan tona kulit.

Tip pro gua sha:

- Pelincir adalah senjata rahsia anda: Jangan sesekali menggunakan gua sha pada kulit tanpa produk pelincir. Kami mengesyorkan agar anda menggunakan **BEYUL Hydrating Intensive Cream** untuk mencegah kerengsaan dan melindungi lapisan pelindung kulit (skin barrier) anda.
- Cari sudut yang betul: Bayangkan alat anda seperti kapal terbang yang sedang berlepas, bukan seperti pisau yang memotong kek. Kekalkan pada sudut 15° (hampir rata dengan kulit anda) untuk hasil yang terbaik.
- Dengari kulit anda: Rawatan ini sepatutnya terasa seperti satu urutan, bukan senaman yang berat. Gunakan sentuhan yang lembut hingga sederhana. Jika kemerahan berlarutan, anggaplah ia sebagai tanda untuk mengurangkan tekanan pada kulit.

Rujukan:

Jin, Meng, and Audrey Noble. "The Expert Guide on How to Gua Sha." Vogue, 11 Nov. 2023

Ahn, Sun-hee, et al. "Comparative Effects of Facial Roller and Gua Sha Massage on Facial Contour, Muscle Tone, and Skin Elasticity: Randomized Controlled Trial." Journal of Cosmetic Dermatology, vol. 24, no. 6, 2025, article e70236, Wiley, doi:10.1111/jocd.70236.



BEYANG

IP-PA1 CREAM

MENYEGARKAN | MELEMBAPKAN | MEREMAJAKAN

Diperkaya dengan antioksidan kuat dan IP-PA1 untuk kulit yang kekal sihat, anjal, dan awet muda. Bebas bahan kimia berbahaya.



Melegakan dan meredakan kulit kering serta-merta



Menguatkan lapisan penghalang kulit



Menggalakkan pembaharuan kulit



Melembapkan kulit jangka lama



Sesuai untuk kulit sensitif



BEYANG

IP-PA1
CREAM

Intensive Skin Therapy

50g

BEYANG

IP-PA1
CREAM

Intensive Skin Therapy

50g



BEYANG

IP-PAT
CREAM

Intensive Skin Therapy

50g

Menyegarkan, Melembapkan, dan Meremajakan: Panduan Lengkap Krim BEYANG IP-PA1

Adakah anda rimas berdepan dengan masalah kulit mengelupas yang berlarutan, tumit kasar, atau tompokan kulit kusam yang sukar hilang? Ramai yang sebenarnya bergelut dengan masalah benteng pertahanan kulit (skin barrier) yang lemah. Apabila benteng ini terjejas, lembapan kulit mudah meruap keluar, sekaligus membuatkan kulit anda terdedah kepada iritasi luar dan penuaan pramatang.

BEYANG IP-PA1 CREAM adalah krim rawatan kulit kering buatan Jepun yang dirumus khas untuk melegakan kekeringan sambil memperkukuh semula lapisan pelindung kulit anda. Ia sangat sesuai dijadikan sebahagian daripada rutin harian untuk mengekalkan kelembapan kulit yang sihat dan mencegah kekeringan sebelum ia bermula. Sama ada anda bimbang tentang masalah siku kering atau sedang mencari krim untuk tumit kasar, formula ini memberikan penjagaan ekstra untuk setiap bahagian kulit yang memerlukan perhatian.

Berikut adalah jawapan kepada beberapa soalan lazim tentang bagaimana **BEYANG IP-PA1 CREAM** dapat membantu rutin penjagaan kulit anda.

1. Apakah bahan aktif utamanya?

Krim ini mengandungi IP-PA1, iaitu ekstrak gandum terfermentasi, serta *Bidens pilosa*, sejenis tumbuhan berbunga herba yang terkenal dengan sifat antioksidan dan keupayaannya untuk menenangkan kulit.

2. Bagaimanakah bahan IP-PA1 membantu memperbaiki kulit?

IP-PA1 merangsang pertumbuhan fibroblas, iaitu sel tisu kulit yang bertanggungjawab menghasilkan kolagen, elastin, dan asid hialuronik.

Kajian menunjukkan bahawa IP-PA1 mampu merangsang pertumbuhan faktor fibroblas sehingga **10 kali ganda** dan meningkatkan asid hialuronik sebanyak **4 kali ganda**. Ini sangat membantu dalam mengekalkan kelembapan serta membantu proses regenerasi (pemulihan) kulit.

Satu lagi kajian oleh Wakame et al. (2015) mendapati bahawa IP-PA1 dapat mengurangkan keradangan. Ia membantu menghalang sel radang daripada bertindak balas secara berlebihan, sekaligus mengurangkan kemerahan dan iritasi pada kulit.

3. Bagaimanakah Bidens pilosa membantu kulit?

Bidens Pilosa yang digunakan dalam krim ini ditanam di Pulau Miyako, Okinawa, Jepun. Ia sangat dihargai kerana sifat anti-radang semulajadinya. Bahan ini membekalkan antioksidan yang kuat untuk menyokong kesihatan kulit secara menyeluruh serta melawan tanda-tanda penuaan pramatang.

4. Apakah manfaat utama BEYANG IP-PA1 CREAM?

BEYANG IP-PA1 CREAM membantu memberi nutrisi, hidrasi, dan transformasi kepada kulit dengan membekalkan kelembapan berpanjangan sambil memperkukuh benteng pertahanan (barrier) kulit anda. Formulanya direka khas untuk:

- **Melegakan serta-merta kulit** yang kering dan pedih.
- **Memperkukuh** lapisan pelindung semulajadi kulit.
- **Mempercepatkan** proses pembaharuan sel kulit.
- **Mengunci kelembapan** agar bertahan lebih lama.
- **Memberikan penjagaan lembut** untuk kulit sensitif.

5. Apakah masalah kulit yang boleh dibantu oleh krim ini?

Krim ini membantu menangani beberapa masalah kulit yang biasa dihadapi, termasuk:

- Kulit mengelupas, kusam, atau bersisik.
- Tumit kasar dan siku kering.
- Kulit kering di sekitar kutikel kuku.
- Tompokan kulit kering yang degil.

6. Bagaimanakah ia melindungi kulit daripada faktor persekitaran?

Krim ini memperkukuh benteng pertahanan (barrier) kulit, membantu menghalang iritasi luar daripada menembusi kulit sambil mengurangkan kehilangan lembapan.

7. Bagaimana cara memasukkannya ke dalam rutinitas saya?

Sapu rata secukupnya pada kulit dan urut perlahan-lahan sehingga ia meresap sepenuhnya. Untuk hasil terbaik, gunakan setiap hari sebagai sebahagian daripada rutin anda untuk mengekalkan tahap kelembapan yang sihat dan mencegah kulit menjadi kering.

Ia sangat bermanfaat terutamanya untuk bahagian tangan yang kerap terdedah kepada cucian, tekanan persekitaran dan kekeringan sepanjang hari.

8. Adakah ia selamat untuk kulit sensitif?

Ya. Formulanya direka khas supaya lembut dan sesuai untuk kulit sensitif. Ia dirumus tanpa bahan kimia berbahaya yang boleh menyebabkan iritasi.

9. Bolehkah saya gunakan BEYANG IP-PA1 CREAM pada wajah?

BEYANG IP-PA1 CREAM mempunyai formula yang pekat dan menenangkan, direka untuk memberi hidrasi segera kepada kulit kering. Walaupun ia telah diuji selamat dan lembut, teksturnya yang kaya dengan emolien lebih sesuai untuk bahagian badan yang memerlukan lembapan intensif.

Oleh itu, ia lebih disyorkan untuk kegunaan pada bahagian seperti tangan, siku, tumit, dan tompokan kering yang lain berbanding pada kulit wajah.

Pelindung Harian Kulit Anda

Sama ada anda sedang bergelut dengan rasa tidak selesa akibat kulit mengelupas, rimas dengan masalah tumit kasar, atau sekadar ingin mengekalkan kulit yang lembut dan terhidrat setiap hari — **BEYANG IP-PA1 CREAM** memberikan lembapan intensif serta sokongan penuh untuk pemulihan kulit kering.

Ia membantu memperkukuh benteng semula jadi kulit anda agar kekal sihat dan berdaya tahan untuk jangka masa panjang. Jangan biarkan masalah kulit kering dan bersisik menghalang keyakinan diri anda. Berikan kulit anda belaian ekstra dan perhatian yang sewajarnya dengan solusi lembut buatan Jepun ini.

Penafian:

Kesihatan anda adalah aset yang paling berharga. Biar pun kami berbangga dengan kecemerlangan kualiti AULORA, BElixz, BEYUL, dan BEYANG, maklumat yang kami kongsi ini bertujuan untuk menyokong perjalanan kesejahteraan anda, dan bukannya untuk menggantikan nasihat perubatan. Produk kami direka untuk menyokong kesihatan secara umum dan tidak bertujuan untuk merawat sebarang penyakit atau keadaan kesihatan yang khusus. Sila dapatkan nasihat daripada pakar kesihatan profesional untuk menentukan bagaimana penyelesaian kami dapat disesuaikan dengan keperluan individu anda.

Rujukan:

1. Wakame, Koji et al. "Immunopotentiator from Pantoea agglomerans Prevents Atopic Dermatitis Induced by Dermatophagoides farinae Extract in NC/Nga Mouse." Anticancer research vol. 35,8 (2015): 4501-8.
2. Taniguchi, Yoshie et al. "Utility and safety of LPS-based fermented flour extract as a macrophage activator." Anticancer research vol. 29,3 (2009): 859-64.



SEOUL KOREA
 BE LIFESTYLE TRAVEL IN DAYS 4 NIGHTS
 QUALIFYING PERIOD: 01/1/2024 - 31/12/2024

Ambassador Suhaila

I've achieved **38%** to Seoul, Korea
 How about you?

SEOUL KOREA
 BE LIFESTYLE TRAVEL IN DAYS 4 NIGHTS
 QUALIFYING PERIOD: 01/1/2024 - 31/12/2024

DCA King Hua

I've achieved **25%** to Seoul, Korea
 How about you?

SEOUL KOREA
 BE LIFESTYLE TRAVEL IN DAYS 4 NIGHTS
 QUALIFYING PERIOD: 01/1/2024 - 31/12/2024

EA Edlyn

I've achieved **66%** to Seoul, Korea
 How about you?

SEOUL KOREA
 BE LIFESTYLE TRAVEL IN DAYS 4 NIGHTS
 QUALIFYING PERIOD: 01/1/2024 - 31/12/2024

**RCA ANISHA
 RCA KARTHIK**

I've achieved **79.5%** to Seoul, Korea
 How about you?

SEOUL KOREA
 BE LIFESTYLE TRAVEL IN DAYS 4 NIGHTS
 QUALIFYING PERIOD: 01/1/2024 - 31/12/2024

**ECA Lubaina Zakaria
 ECA Wahid Kahar**

We've Achieved **25%** to Seoul, Korea
 How about you?

SEOUL KOREA
 BE LIFESTYLE TRAVEL IN DAYS 4 NIGHTS
 QUALIFYING PERIOD: 01/1/2024 - 31/12/2024

ECA HIDAYAH

I've achieved **13%** to Seoul, Korea
 How about you?

SEOUL KOREA
 BE LIFESTYLE TRAVEL IN DAYS 4 NIGHTS
 QUALIFYING PERIOD: 01/1/2024 - 31/12/2024

**Sapphire Ambassador Dora Kusumandau
 Sapphire Ambassador Job Sinchang**

I've achieved **31%** to Seoul, Korea
 How about you?

SEOUL KOREA
 BE LIFESTYLE TRAVEL IN DAYS 4 NIGHTS
 QUALIFYING PERIOD: 01/1/2024 - 31/12/2024

RCA Meina SE

Saya telah mencapai **44%** menuju Seoul, Korea
 bagaimana dengan anda?

SEOUL KOREA
 BE LIFESTYLE TRAVEL IN DAYS 4 NIGHTS
 QUALIFYING PERIOD: 01/1/2024 - 31/12/2024

DCA Mary Lee

I've achieved **33%** to Seoul, Korea
 How about you?

SEOUL KOREA
 BE LIFESTYLE TRAVEL IN DAYS 4 NIGHTS
 QUALIFYING PERIOD: 01/1/2024 - 31/12/2024

Join Me

I've achieved **46%** to Seoul, Korea
 How about you?

SEOUL KOREA
 BE LIFESTYLE TRAVEL IN DAYS 4 NIGHTS
 QUALIFYING PERIOD: 01/1/2024 - 31/12/2024

**DCA Tan Kim Guan
 DCA Tan Bian**

I've achieved **20%** to Seoul, Korea
 How about you?

SEOUL KOREA
 BE LIFESTYLE TRAVEL IN DAYS 4 NIGHTS
 QUALIFYING PERIOD: 01/1/2024 - 31/12/2024

ECA Goh Kah Lian

I've achieved **58%** to Seoul, Korea
 How about you?

SEOUL KOREA
 BE LIFESTYLE TRAVEL IN DAYS 4 NIGHTS
 QUALIFYING PERIOD: 01/1/2024 - 31/12/2024

SA ANWAR ERIZATI

I've achieved **34.85%** to Seoul, Korea
 How about you?

Mereka telah memperoleh

PERCUTIAN PERCUMA

Bagaimana dengan Anda?

SEOUL KOREA
 BE LIFESTYLE TRAVEL IN DAYS 4 NIGHTS
 QUALIFYING PERIOD: 01/1/2024 - 31/12/2024

RCA Amal H

I've achieved **49.6%** to Seoul, Korea
 How about you?

SEOUL KOREA
 BE LIFESTYLE TRAVEL IN DAYS 4 NIGHTS
 QUALIFYING PERIOD: 01/1/2024 - 31/12/2024

SA Jemia binti Awat

I've achieved **22%** to Seoul, Korea
 How about you?

SEOUL KOREA
 BE LIFESTYLE TRAVEL IN DAYS 4 NIGHTS
 QUALIFYING PERIOD: 01/1/2024 - 31/12/2024

RCA Tammy Yung

I've achieved **37%** to Seoul, Korea
 How about you?

SEOUL KOREA
 BE LIFESTYLE TRAVEL IN DAYS 4 NIGHTS
 QUALIFYING PERIOD: 01/1/2024 - 31/12/2024

DCA Fenny Christina & Fedrick Tandawan

I've achieved **50%** to Seoul, Korea
 How about you?

SEOUL KOREA
 BE LIFESTYLE TRAVEL IN DAYS 4 NIGHTS
 QUALIFYING PERIOD: 01/1/2024 - 31/12/2024

SA Edi Chriscia

I've achieved **71%** to Seoul, Korea

SEOUL KOREA
 BE LIFESTYLE TRAVEL IN DAYS 4 NIGHTS
 QUALIFYING PERIOD: 01/1/2024 - 31/12/2024

Aunh Noh Ikhwan Tarawiyah

I've achieved **58%** to Seoul, Korea
 How about you?

SEOUL KOREA
 BE LIFESTYLE TRAVEL IN DAYS 4 NIGHTS
 QUALIFYING PERIOD: 01/1/2024 - 31/12/2024

ECA Carolin Holanda

Saya telah mencapai **24%** menuju Seoul, Korea
 Bagaimana dengan Anda?

SEOUL KOREA
 BE LIFESTYLE TRAVEL IN DAYS 4 NIGHTS
 QUALIFYING PERIOD: 01/1/2024 - 31/12/2024

Ambassador Nalla

I've achieved **25%** to Seoul, Korea
 How about you?

SEOUL KOREA
 BE LIFESTYLE TRAVEL IN DAYS 4 NIGHTS
 QUALIFYING PERIOD: 01/1/2024 - 31/12/2024

RCA Jetty Kumala

Saya telah mencapai **29%** menuju Seoul, Korea
 bagaimana dengan anda?

SEOUL KOREA
 BE LIFESTYLE TRAVEL IN DAYS 4 NIGHTS
 QUALIFYING PERIOD: 01/1/2024 - 31/12/2024

CCA Yuki

I've achieved **67%** to Seoul, Korea
 How about you?

SEOUL KOREA
 BE LIFESTYLE TRAVEL IN DAYS 4 NIGHTS
 QUALIFYING PERIOD: 01/1/2024 - 31/12/2024

SA LIN XIAO LING

I've achieved **50%** to Seoul, Korea
 How about you?

SEOUL KOREA
 BE LIFESTYLE TRAVEL IN DAYS 4 NIGHTS
 QUALIFYING PERIOD: 01/1/2024 - 31/12/2024

RCA LENA NAYAN

I've achieved **28%** to Seoul, Korea
 How about you?

SEOUL KOREA
 BE LIFESTYLE TRAVEL IN DAYS 4 NIGHTS
 QUALIFYING PERIOD: 01/1/2024 - 31/12/2024

RCA IYAN

I've achieved **25%** to Seoul, Korea
 How about you?

BE a WORLD Traveller

SEOUL

KOREA

BE LIFESTYLE TRAVEL (6 DAYS 4 NIGHTS)
QUALIFYING PERIOD:
SV'2 2026 - SV'7 2026

Ambassador
Suhaila

I've achieved
38%
to Seoul, Korea
How about you?

BE a WORLD Traveller

SEOUL

KOREA

BE LIFESTYLE TRAVEL (6 DAYS 4 NIGHTS)
QUALIFYING PERIOD:
SV'2 2026 - SV'7 2026

DCA King Hua

I've achieved
25%
to Seoul, Korea
How about you?

BE a WORLD Traveller

SEOUL

KOREA

BE LIFESTYLE TRAVEL (6 DAYS 4 NIGHTS)
QUALIFYING PERIOD:
SV'2 2026 - SV'7 2026

EA Edlyn

I've achieved
66%
to Seoul, Korea
How about you?

BE a WORLD Traveller

SEOUL

KOREA

BE LIFESTYLE TRAVEL (6 DAYS 4 NIGHTS)
QUALIFYING PERIOD:
SV'2 2026 - SV'7 2026

Sapphire Ambassador Sapai Chandau
Sapphire Ambassador Job Sinchang

B.O.S

I've achieved
31%
to Seoul, Korea
How about you?

BE a WORLD Traveller

BE a WORLD Traveller

SEOUL

KOREA

BE LIFESTYLE TRAVEL (6 DAYS 4 NIGHTS)
QUALIFYING PERIOD:
SV'2 2026 - SV'7 2026

DCA Mary Lee

I've achieved
33%
to Seoul, Korea
How about you?

BE a WORLD Traveller

SEOUL

KOREA

BE LIFESTYLE TRAVEL (6 DAYS 4 NIGHTS)
QUALIFYING PERIOD:
SV'2 2026 - SV'7 2026

SA AMIRAH IZZATI

I've achieved
34.85%
to Seoul, Korea
How about you?

BE a WORLD Traveller

SEOUL

KOREA

BE LIFESTYLE TRAVEL (6 DAYS 4 NIGHTS)
QUALIFYING PERIOD:
SV'2 2026 - SV'7 2026

CCA Yuki

I've achieved
67%
to Seoul, Korea
How about you?

BE a WORLD Traveller

SEOUL

KOREA

BE LIFESTYLE TRAVEL (6 DAYS 4 NIGHTS)
QUALIFYING PERIOD:
SV'2 2026 - SV'7 2026

SA LIN XIAO LING

I've achieved
50%
to Seoul, Korea
How about you?

BE a WORLD Traveller

SEOUL

KOREA

BE LIFESTYLE TRAVEL (6 DAYS 4 NIGHTS)
QUALIFYING PERIOD:
SV'2 2026 - SV'7 2026

RCA ANISHA
RCA KARTHIK

I've achieved

79.5 %
to Seoul, Korea
How about you?

BE a WORLD Traveller

SEOUL

KOREA

BE LIFESTYLE TRAVEL (6 DAYS 4 NIGHTS)
QUALIFYING PERIOD:
SV'2 2026 - SV'7 2026

ECA Lubaina Zakaria
ECA Wahid Kahar

We've Achieved

25 %
to Seoul, Korea
How about you?

BE a WORLD Traveller

SEOUL

KOREA

BE LIFESTYLE TRAVEL (6 DAYS 4 NIGHTS)
QUALIFYING PERIOD:
SV'2 2026 - SV'7 2026

ECA HIDAYAH

I've achieved

13 %
to Seoul, Korea
How about you?

BE a WORLD Traveller

SEOUL

KOREA

BE LIFESTYLE TRAVEL (6 DAYS 4 NIGHTS)
QUALIFYING PERIOD:
SV'2 2026 - SV'7 2026

Join Me

I've achieved

46 %
to Seoul, Korea
How about you?

BE a WORLD Traveller

SEOUL

KOREA

BE LIFESTYLE TRAVEL (6 DAYS 4 NIGHTS)
QUALIFYING PERIOD:
SV'2 2026 - SV'7 2026

DCA Tan Kim Guan
DCA Tan Bian

I've achieved

20 %
to Seoul, Korea
How about you?

BE a WORLD Traveller

SEOUL

KOREA

BE LIFESTYLE TRAVEL (6 DAYS 4 NIGHTS)
QUALIFYING PERIOD:
SV'2 2026 - SV'7 2026

ECA Goh Kah Lian

I've achieved

58 %
to Seoul, Korea
How about you?

BE a WORLD Traveller

SEOUL

KOREA

BE LIFESTYLE TRAVEL (6 DAYS 4 NIGHTS)
QUALIFYING PERIOD:
SV'2 2026 - SV'7 2026

RCA IYAN

I've achieved

28 %
to Seoul, Korea
How about you?

RCA LENA NAYAN

BE a WORLD Traveller

SEOUL

KOREA

BE LIFESTYLE TRAVEL (6 DAYS 4 NIGHTS)
QUALIFYING PERIOD:
SV'2 2026 - SV'7 2026

RCA Amal H

I've achieved

25 %
to Seoul, Korea
How about you?

BE a WORLD Traveller

SEOUL

KOREA

BE LIFESTYLE TRAVEL (6 DAYS 4 NIGHTS)
QUALIFYING PERIOD:
SV'2 2026 - SV'7 2026

RCA Amal H

I've achieved

49.6 %
to Seoul, Korea
How about you?

BE a WORLD Traveller

SEOUL

KOREA

BE LIFESTYLE TRAVEL (6 DAYS 4 NIGHTS)
QUALIFYING PERIOD:
SV'2 2026 - SV'7 2026

DCA Fenny Chrestina & Fedrick Tandiawan

I've achieved **50** %
to Seoul, Korea
How about you?

BE a WORLD Traveller

SEOUL

KOREA

BE LIFESTYLE TRAVEL (6 DAYS 4 NIGHTS)
QUALIFYING PERIOD:
SV'2 2026 - SV'7 2026

SA Edi Chriscia

I've achieved **71** %
to Seoul, Korea

BE a WORLD Traveller

SEOUL

KOREA

BE LIFESTYLE TRAVEL (6 DAYS 4 NIGHTS)
QUALIFYING PERIOD:
SV'2 2026 - SV'7 2026

RCA Meina SE

Saya telah mencapai **44** %
menuju Seoul, Korea
Bagaimana dengan Anda?

BE a WORLD Traveller

SEOUL

KOREA

BE LIFESTYLE TRAVEL (6 DAYS 4 NIGHTS)
QUALIFYING PERIOD:
SV'2 2026 - SV'7 2026

SA Jemia binti Awat

I've achieved **22** %
to Seoul, Korea
How about you?

BE a WORLD Traveller

SEOUL

KOREA

BE LIFESTYLE TRAVEL (6 DAYS 4 NIGHTS)
QUALIFYING PERIOD:
SV'2 2026 - SV'7 2026

DCA Tammy Wong

I've achieved **37** %
to Seoul, Korea
How about you?

BE a WORLD Traveller

SEOUL

KOREA

BE LIFESTYLE TRAVEL (6 DAYS 4 NIGHTS)
QUALIFYING PERIOD:
SV'2 2026 - SV'7 2026

RCA Jatty Kumala

Saya telah mencapai **29** %
menuju Seoul, Korea
Bagaimana dengan Anda?

BE a WORLD Traveller

SEOUL

KOREA

BE LIFESTYLE TRAVEL (6 DAYS 4 NIGHTS)
QUALIFYING PERIOD:
SV'2 2026 - SV'7 2026

ECA Carolin Holanda

Saya telah mencapai **24** %
menuju Seoul, Korea
Bagaimana dengan Anda?

BE a WORLD Traveller

SEOUL

KOREA

BE LIFESTYLE TRAVEL (6 DAYS 4 NIGHTS)
QUALIFYING PERIOD:
SV'2 2026 - SV'7 2026

Amb Nur Rabi'atul'adawiyah

I've achieved **58** %
to Seoul, Korea
How about you?

BE a WORLD Traveller

SEOUL

KOREA

BE LIFESTYLE TRAVEL (6 DAYS 4 NIGHTS)
QUALIFYING PERIOD:
SV'2 2026 - SV'7 2026

Ambassador KaEs

I've achieved **25** %
to Seoul, Korea
How about you?

BE Lifestyle Travel (BELT) 2026 – Percutian Kelayakan Anda ke Seoul, Korea

Selamat datang ke visi BE Lifestyle Travel (BELT) Seoul 2026!

Di BE, kami memberi ganjaran kepada setiap pejuang yang komited dan berorientasikan tindakan dengan insentif percutian eksklusif VVIP, membuka peluang untuk menerokai dunia tanpa sebarang kos.

Dari China, Hong Kong, Jepun hingga ke Melbourne, kami telah pun mengembara bersama ratusan ribu Pejuang BE—menerokai ufuk baharu, mencipta kenangan yang tidak dapat dilupakan, dan menikmati gaya hidup yang hanya diimpikan oleh orang lain.

Dan kini, kami menetapkan matlamat ke Seoul, Korea Selatan. Destinasi seterusnya. Pencapaian seterusnya. Diri anda yang seterusnya.

Adakah anda salah seorang pejuang yang sedang berusaha untuk mendapatkan tiket anda?

Apakah itu BE Lifestyle Travel (BELT)?

BE International bukan sekadar tentang produk atau membina perniagaan. Ia juga tentang memberi ganjaran terhadap usaha dan konsistensi dengan cara yang bermakna.

Tanpa ragu lagi, salah satu perkara terbaik tentang sistem ini pastinya BE Lifestyle Travel (BELT). Ia sememangnya bukan cabutan bertuah atau pemberian rawak; ia adalah ganjaran elit yang dibina khusus untuk mereka yang benar-benar memberikan komitmen dan mencapai sasaran mereka, bulan demi bulan.

Untuk edisi 2026, kita akan menawan Seoul. Jika anda seorang IBO yang mampu mengekalkan semangat membara dan kekal konsisten dalam prestasi anda selama enam bulan berturut-turut, tiket kapal terbang itu bakal menjadi

milik anda. Pada akhirnya, ini adalah ujian tentang siapa yang mempunyai keazaman untuk terus bertahan sehingga ke garisan penamat.

Ia bukan sekadar ganjaran; ia adalah cara untuk merasai pengalaman perjalanan bersama-sama sebagai satu pasukan. Pada masa yang sama, ia juga mencerminkan mengapa anda perlu menjadi seorang pengembara dunia, kerana pertumbuhan dalam perjalanan ini bukan hanya tentang kejayaan perniagaan, tetapi juga tentang pendedahan, pengalaman, dan melihat dunia di luar persekitaran harian anda.

Mengapa BELT Boleh Menjadi Langkah Besar Anda Seterusnya

BE Lifestyle Travel adalah salah satu daripada pengalaman yang terasa sangat berbeza daripada percutian biasa.

Ia merupakan percutian untuk pencapai yang layak secara PERCUMA sepenuhnya, tetapi lebih daripada itu, pengalaman yang ditawarkanlah yang menjadikannya istimewa.

Anda tidak mengembara seorang diri, anda pergi bersama pasukan, rakan-rakan, dan rangkaian anda. Perkara itu sahaja sudah cukup untuk menjadikan seluruh perjalanan tersebut lebih bermakna.

Dan sepanjang perjalanan, anda juga berpeluang untuk:

- Melancong dengan aturan VVIP
- Berkenalan dengan orang baharu dari pelbagai wilayah
- Mendapat perspektif segar daripada pengalaman sebenar

Ia adalah perniagaan, tetapi ia juga terasa seperti satu ganjaran atas segala yang telah anda bina.

Mulakan Perjalanan Anda untuk Layak ke BE Lifestyle Travel

Hakikatnya, ramai orang sudah mula bertungkus-lumus untuk kelayakan BELT mereka saat ini. Matlamatnya jelas: anda perlu mencapai sasaran anda secara konsisten selama enam bulan berturut-turut dalam tempoh kelayakan. Di atas kertas, ia nampak mudah, bukan? Namun, ujian sebenar terletak pada rutin harian—iaitu benar-benar menghadirkan diri, mengekalkan disiplin, dan memberi komitmen padu walaupun ketika anda merasa kurang bersemangat.

Pencapai yang berjaya sering dipandu oleh 7 amalan harian menuju kejayaan yang membentuk konsistensi mereka, termasuk membaca, mendengar rakaman, menonton testimoni, mempelajari teknik, menggunakan produk, melakukan jualan, menghadiri mesyuarat, menghubungi upline, dan berkongsi pelan pemasaran. Ini bukanlah langkah yang rumit, tetapi ia memerlukan disiplin untuk diamalkan setiap hari.

Ketahui, apabila anda mengumpul kemenangan kecil setiap hari ini dari semasa ke semasa, ketika itulah anda mula melihat perubahan sebenar. Ia mungkin tidak terasa besar pada mulanya, tetapi usaha kecil tersebut akhirnya akan membesar menjadi hasil yang luar biasa. Kelayakan bukanlah satu impian yang jauh; ia sebenarnya satu kepastian bagi sesiapa yang mempunyai ketabahan untuk terus kekal di landasan sehingga ke penghujungnya.

Inilah Masa Anda untuk Merebut Peluang BE Lifestyle Travel

Ia jauh lebih bermakna daripada sekadar percutian percuma. Anggaphlah ia sebagai satu cabaran besar terhadap disiplin diri anda, peluang sebenar untuk melihat sama ada anda mampu melangkaui had lama anda. Ini bukan tentang nasib yang datang sekali-sekala; ini tentang usaha gigih yang anda curahkan ketika tiada siapa yang memerhati.

Kita telah menetapkan Seoul untuk tahun 2026, tetapi jangan jangkakan percutian biasa. Ini adalah tentang menyelami pengalaman sepenuhnya, menyusuri lorong-lorong bersejarah dengan berpakaian tradisional Hanbok dan

menyerap tenaga kota tersebut bersama pasukan anda. Ia tentang detik apabila anda akhirnya duduk bersama rangkaian individu yang benar-benar memahami jerih payah yang dilalui untuk melayakkan diri ke tahap itu.

Malah ketika anda sedang membaca pesanan ini, orang lain sudah mula menggerakkan langkah. Mereka sedang memperkemas tabiat harian dan memberikan fokus sepenuhnya terhadap sasaran mereka bagi memastikan tempat mereka di dalam pesawat itu sudah terjamin.

Jadi, sejujurnya, di mana kedudukan anda nanti? Adakah anda akan berada di tengah-tengah kehangatan aksi tersebut, atau sekadar terkandas di tepi padang sambil melihat kejayaan orang lain?

Ingin tahu lebih lanjut tentang percutian BELT 2026 Seoul, Korea? **Klik di sini** untuk mengetahui lebih lanjut mengenai BE Lifestyle Travel dan nantikan kejutan seterusnya yang bakal tiba.

Penafian: Angka pendapatan adalah untuk tujuan ilustrasi sahaja. Pendapatan sebenar berbeza mengikut usaha individu dan keadaan pasaran. Ini adalah peluang perniagaan, bukan jaminan gaji tetap.

Congratulations!

Beijing

北京
CHINA



TO ALL QUALIFIERS

You deserve to be part of this unforgettable journey!

BE LIFESTYLE TRAVEL (6 DAYS 4 NIGHTS) | QUALIFYING PERIOD: SV'8 2025 – SV'1 2026

2-TICKET QUALIFIERS



Crown Council Ambassador (CCA)

皇冠委员大使



ASNA SAYYIDAH
NAFEESA BINTI HASNAN



LEE BOON THIAN &
KOH POH SUAN



NORKAMALIAH NORZELAN
& HJ ABDUL WAFI
ZULFADLI HJ AWANG



RABIATUL HAZIQAH BINTI
HAJI AMIRUL HUSAINI



WONG WAI CHOON &
YII YUNG HONG

Congratulations!

Beijing

北京
CHINA



TO ALL QUALIFIERS

You deserve to be part of this unforgettable journey!

BE LIFESTYLE TRAVEL (6 DAYS 4 NIGHTS) | QUALIFYING PERIOD: SV'8 2025 – SV'1 2026

2-TICKET QUALIFIERS



Diamond Council Ambassador (DCA)

钻石委员大使



MD NOOR KHAIRUDDIN BIN
HJ AHMAD & NUR MASLINAH
BINTI MUHAMMAD
GUMPULAN



NUR AILEE TAN BTE
ABDULLAH



RAKINAH ABD. RAHMAN

Congratulations!

Beijing

北京
CHINA



TO ALL QUALIFIERS

You deserve to be part of this unforgettable journey!

BE LIFESTYLE TRAVEL (6 DAYS 4 NIGHTS) | QUALIFYING PERIOD: SV'8 2025 – SV'1 2026

2-TICKET QUALIFIERS

| EMERALD COUNCIL AMBASSADOR (ECA)

NASHRINA MAERAJ & ABDUL QAYUM BIN HAJI AWANG HAMZAH
NORBIN AHMAD BIN HAJI MOHD.ABUN / SABUT & HASSANAH BINTI BUJANG

| RUBY COUNCIL AMBASSADOR (RCA)

HAJAH FATIMAH BINTI HAJI TALIP & HAJI MOHD NORZAIRI BIN YAHYA
HAJAH SHAMILAH BINTI HAJI JELANI & HAJI RAHIM HAJI OMAR

Congratulations!

Beijing

北京
CHINA



TO ALL QUALIFIERS
You deserve to be part of this unforgettable journey!

BE LIFESTYLE TRAVEL (6 DAYS 4 NIGHTS) | QUALIFYING PERIOD: SV'8 2025 – SV'1 2026

1-TICKET QUALIFIERS



Crown Council Ambassador (CCA)

皇冠委员大使



RASHIDAH NARUDIN &
MOHAMMAD AUNI HAJI
ABAS



SITI NURARINAH BTE MOHD
HAJI & SYED MOHAMED
YUSRI BIN HAJI SYED
ANAYATULLAH SHAH



WONG TZE HUNG & AU
THIEN WAN



Diamond Council Ambassador (DCA)

钻石委员大使



ENNA YATIVIA ANAK
HASSAN

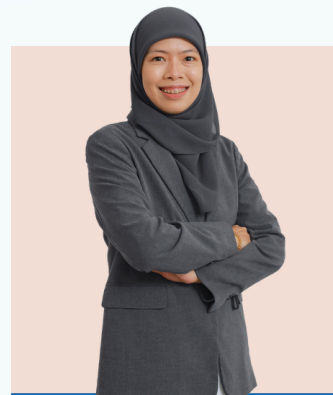

KHAIRUNANISAH BINTI
MOHAMAD & MUHAMAD
NURUL HIDAYAT BIN HAJI
BUNGSU

Congratulations!

Beijing

北京
CHINA



TO ALL QUALIFIERS

You deserve to be part of this unforgettable journey!

BE LIFESTYLE TRAVEL (6 DAYS 4 NIGHTS) | QUALIFYING PERIOD: SV'8 2025 – SV'1 2026

1-TICKET QUALIFIERS

| EMERALD COUNCIL AMBASSADOR (ECA)

AJIJAH BINTI HAJI ABDULLAH & ZEINI BINI HAJI RAYA
 DK SUZANAH BINTI PG AHMAD & HAJI AZROL BIN HAJI MOHAMAD
 HAJAH NOR KHAIRUL BARIAH BINTI HAJI MOHAMAD GHANI
 HJH MALAI RAFIAAH BINTI SHEIKH NIKMAN & HJ JAMIL
 MARJIANA MOHAMMAD & SHAHADAN ABDOL
 NOR ALIYAH HJ MAIL
 NORAMALINA ABD LAMIT
 NURUL HIDAYATI BINTI HJ A.AHMAD & AMR M.A HUSSEIN
 PG HJH ZARINA BINTI PG HJ OTHMAN & HJ SAHBRUDIN BIN POKLU DP HJ JAYA
 SITI NADHILAH BINTI HAJI MOHD. SUPREE & NAJIB ABD KADIR
 SITI NAJIBAH BINTI HAJI ADNAN & ABDUL MU'IZ BIN ABDUL BAHRIN

| RUBY COUNCIL AMBASSADOR (RCA)

ARIFF & EHRA HUSSIN
 DK HJH NORYOUL ELIA FATIMAH BINTI PSD PG HJ IBNU BASIT
 FARRAHWAHEEDA HJ BUJANG
 HJH ANI ALYANI HJ ABD AZIZ & HAJI MUHAMMAD FITRI BIN HAJI MUSTAPA
 NOR RAJIAH AJI & SHOKRATHI@MUHAMMAD HANAFI BIN HAJI BAHRUN
 NORAZIYANTI NORZELAN
 NUR SYAHIRAH FATHIYAH BINTI ABDULLAH & MUHAMMAD MUZNI BIN ABDULLAH
 PG MOHD AZAMIN PG HJ MOHD ZININ & NURUL FARIEHIN AHMAD ZAKI

Congratulations!

Beijing

北京
CHINA



TO ALL QUALIFIERS

You deserve to be part of this unforgettable journey!

BE LIFESTYLE TRAVEL (6 DAYS 4 NIGHTS) | QUALIFYING PERIOD: SV'8 2025 – SV'1 2026

1-TICKET QUALIFIERS

| AMBASSADOR (A)

DAYANG RAMLAH BINTI MOHD JAIS

JALIMAHTUNAH BINTI HAJI MUHAMMAD & MOHAMMAD AZRIE BIN HAJI TALIP

JEMIA BINTI AWAT

MOHAMMAD AMIRULRIZAL BIN MAKMUN & SULSUZANNIE BINTI HAJI SULAIMAN

NORSAFINA IRNA BINTI NORHAMDANI & PG ZUL FIKRI RYIMADHAN BIN PG HAJI HAMDANI

PG FARINAWATI PG SALAT & PG MOHAMAD NAZARUDDIN BIN PG HJ SABLON

SANAI ANAK CHANDAU & JOB BIN SICHANG

ZONAIDAH BINTI OMAR & DIDI

Kenapa Anda Perlu Sertai
**GLOBAL LEADERSHIP
CONFERENCE**



Jaringan

Bina Rangkaian Bersama Pemimpin Hebat



Bimbingan

Dapatkan Perkongsian Kepimpinan Elit



Kemajuan

Pecutan Menuju 9 Manfaat BE



Kenapa Anda Perlu Sertai GLC?

Global Leadership Conference (GLC) merupakan kemuncak kejayaan tertinggi bagi setiap Independent Business Owner (IBO) di BE International. Perhimpunan yang amat berprestij ini dikhaskan secara eksklusif buat mereka yang telah mencapai pangkat Diamond Council Ambassador (DCA) dan ke atas.

Sama ada anda berusaha keras untuk melayakkan diri sepenuhnya atau mendapatkan tiket, hadir ke acara bersejarah ini mestilah menjadi fokus terpenting anda. Inilah detik penentu di mana usahawan biasa bertransformasi menjadi pemimpin global yang luar biasa. Berikut adalah sebab kukuh mengapa anda wajib berada di sana.

Bina Rangkaian Bersama Pemimpin Hebat

Membina rangkaian yang luas dan berkembang maju menuntut anda untuk berada dalam kalangan individu yang sentiasa mencabar potensi diri anda. Di persidangan ini, anda berpeluang untuk membina hubungan dengan pemimpin tertinggi yang telah mahir dalam **pelan pemasaran BE**. Anda akan berinteraksi dengan tokoh yang telah terbukti berjaya, termasuk CCA, RCCA, dan GA. Mereka merupakan pemimpin luar biasa yang telah mengharungi rintangan perniagaan yang sama seperti anda hadapi hari ini.

Melalui perbincangan eksklusif, anda dapat mendalami strategi duplikasi elit serta perspektif baharu untuk diterapkan segera dalam pasukan anda. Anda tidak lagi tercari-cari jalan ke arah kejayaan; sebaliknya, anda mempelajari pelan tindakan yang terbukti berkesan secara terus daripada mereka yang terbaik dalam industri.

Dapatkan Perkongsian Elit

GLC menawarkan pengalaman yang jauh berbeza dan mempunyai nilai tersendiri. Anda diberi peluang keemasan untuk berada dalam suasana yang istimewa dan mendengar secara langsung visi BE International terus daripada barisan Penceramah.

Mereka akan berkongsi rancangan pengembangan global yang besar serta hala tuju strategik secara eksklusif hanya kepada peserta GLC 2026. Bimbingan secara langsung ini memberikan anda kelebihan daya saing yang luar biasa. Mendengar sendiri keyakinan mereka yang tidak berbelah bahagi akan membakar semangat juang anda, sekali gus membekalkan ilmu yang ampuh untuk memimpin rangkaian anda dengan penuh keyakinan dan momentum yang luar biasa. Pengalaman yang sangat bernilai ini mampu mencungkil potensi terbaik dalam diri anda bagi melahirkan pemimpin yang berkualiti, malah berpotensi menjadi Penceramah Legenda seterusnya dalam **BE The Legend Convention** akan datang!

Pecutan Menuju 9 Manfaat BE

Acara ini bukan sekadar mengajar anda tentang pelan pampasan; ia menyerahkan kunci utama untuk anda memanfaatkannya sepenuhnya. Setiap perbualan, strategi, dan visi yang dikongsikan akan meningkatkan kapasiti kepimpinan anda secara menyeluruh. Apabila anda menyerap formula yang telah terbukti daripada barisan top earners serta menyelaraskan matlamat dengan visi para Pengasas, usaha mengembangkan rangkaian akan menjadi sangat mudah dan natural.

Ilmu mendalam yang dibawa pulang akan memudahkan proses duplikasi pasukan, sekali gus mempercepatkan kenaikan pangkat anda secara drastik. Manfaat tertinggi dalam **9 Manfaat BE**, seperti Dana Kereta, Dana Rumah, dan Bonus Akhir Tahun yang berprestij; kini bukan lagi sekadar impian, tetapi pencapaian yang pasti dalam genggaman. Anda akan pulang dengan persiapan lengkap untuk menuntut setiap ganjaran yang ditawarkan.

Capai Tahap Elit Tertinggi Melalui GLC

Di BE International, kami mendukung sistem bimbingan dan menyediakan Sistem Pendidikan BE yang menyeluruh untuk semua, bermula daripada rakan niaga baharu hinggalah ke barisan pemimpin atasan. Latihan yang berstruktur dan garis panduan yang jelas melengkapkan anda dengan sistem kejayaan yang

ringkas serta mudah diduplikasi. Daripada aspek pemikiran dan pengetahuan produk sehinggalah ke pembangunan kepimpinan peringkat tinggi, anda tidak akan sesekali mengharungi perjalanan ini sendirian.

Separuh pertama tahun 2026 bakal menghimpunkan hampir 500 individu paling berwawasan dalam komuniti BE. Masa hadapan sudah pun dirangka—adakah anda bakal menjadi salah seorang daripada mereka?

Jika anda sudah melayakkan diri, mari kita bertemu di puncak. Jika belum, jadikan GLC seterusnya sebagai sasaran wajib yang tidak boleh dikompromi lagi. Berikan segalanya, bangkit melampaui batasan diri, dan serlahkan aura kepimpinan luar biasa yang bakal mencetak sejarah baharu melalui GLC.

Penafian: Angka pendapatan adalah untuk tujuan ilustrasi sahaja. Pendapatan sebenar berbeza mengikut usaha individu dan keadaan pasaran. Ini adalah peluang perniagaan, bukan jaminan gaji tetap.

PECAHKAN

PERANGKAP GAJI.

Hubungan sebenar. Bisnes sebenar. Kebebasan sebenar.



Perangkap Selesa: Kenapa Gaji BND 1,000 Itu Bahaya (Dan Cara Keluar Dengan Modal \$20)

Ada satu krisis senyap sedang berlaku di Brunei sekarang. Ini bukan soal kemiskinan. Ini soal "Selesa Tapi Statik."

Anda tidak kebuluran. Anda ada kereta Vios, mampu makan Nasi Katok, dan sesekali minum kopi di Kiulap. Tapi jom kita jujur: Duit anda sebenarnya "nyawa-nyawa ikan".

Kami panggil situasi ini "The Trap" (Perangkap). Ia rasa selamat, tapi sebenarnya ia adalah koma kewangan. Anda ada cukup duit untuk bernafas, tapi tak cukup untuk bermimpi.

Matematik Tak Pernah Menipu (Cuba Anda Kira)

Jika gaji anda BND 1,000, anda rasa anda "OK." Tapi betul ke? Mari kita tengok "Gaji Bersih Sebenar" anda selepas tolak keperluan asas:

- **Gaji:** +\$1,000
- **Loan Kereta:** -\$350
- **Minyak & Data:** -\$80
- **Makan & Kopi:** -\$250
- **Belanja Keluarga/Ibu Bapa:** -\$100

Baki tinggal berapa? \$220.

Itu bukan simpanan. Itu bermaksud satu kecemasan saja boleh buat anda berhutang.

Kebenaran Pahit: Anda bekerja 160 jam sebulan semata-mata untuk membayar kereta yang membawa anda pergi kerja.

Kenapa "Kerja Tetap" Sebenarnya Berisiko

Anda ingat makan gaji itu selamat dan bisnis itu bahaya? **Salah.**

- **Risiko Makan Gaji:** Kalau bos buang anda esok, pendapatan jadi \$0. Anda tiada kawalan langsung.
- **Risiko Bisnes (Cara Lama):** Buka kafe perlu modal \$50k + sewa kedai + gaji staf. Itu memang cari nahas (bunuh diri kewangan).

Anda perlukan **Pilihan Ketiga.**

Perang Model Bisnes: Cara Susah vs. Cara Bijak

Jangan dengar cakap orang yang kata anda perlukan modal besar untuk mula bisnes. Itu cerita zaman dulu. Tengok beza ini:

● Cara Lama (Bisnes Tradisional)

- **Modal Diperlukan:** \$50,000+ (Simpanan lebur)
- **Sewa:** \$2,000/bulan (Jual tak jual, wajib bayar)
- **Stok:** Gudang penuh barang yang akan luput (expired)
- **Tahap Risiko:** EKSTREM (Boleh muflis)

● Cara Bijak (Model BE International)

- **Modal Diperlukan:** \$20 (Harga sekeping pizza/makan malam)
- **Sewa:** \$0 (Kedai anda adalah telefon anda)
- **Stok:** Kosong (Kami uruskan logistik)
- **Tahap Risiko:** TIADA (Anda tak boleh rugi apa yang anda tak keluarkan)

Apa yang anda jual? Produk laku keras yang orang sentiasa cari dan perlukan:

- **AULORA Pants with KODENSHI®:** Kesihatan yang boleh disarung.
- **BElixz SHIRUTO:** Imuniti adalah kekayaan baru.

Anda tak perlu jadi jurujual. Anda hanya perlu jadi pengguna dan perkongsi (sharer).

2026 Sedang Menunggu. Anda Macam Mana?

Ekonomi takkan tunggu anda bersedia. **Inflasi takkan berhenti naik** untuk anda.

Berhenti Skrol. Mula Buat Duit.

Anda ada \$20 dalam poket sekarang. Anda boleh habiskan untuk makan malam, atau anda boleh guna untuk beli kebebasan masa depan anda.

Aktifkan Akaun \$20 Anda SEKARANG!

Penafian: Angka pendapatan adalah untuk tujuan ilustrasi sahaja. Pendapatan sebenar berbeza mengikut usaha individu dan keadaan pasaran. Ini adalah peluang perniagaan, bukan jaminan gaji tetap.



BE

Hutang Selesai.

Impian Tercapai.



KEBEBASAN KEWANGAN!

HUTANG LUNAS

LUNAS

Kos Sara Hidup Meningkat, Tetapi Pendapatan Anda Semakin Merosot?

Berita kenaikan harga ini satu tamparan hebat. **Ketegangan global** kini melonjakkan kos sara hidup secara mendadak; daripada perbelanjaan harian hinggalah ke harga barangan dapur anda. Hakikatnya, ekonomi tidak menjamin masa depan kita. Bergantung sepenuhnya pada subsidi bukan satu pelan kewangan. Jika sumber pendapatan anda terikat pada polisi luar kawalan, anda sebenarnya sedang berisiko. Berhenti menunggu keadaan berubah. Bina “penyelamat” kewangan anda sekarang.

Perangkap Perniagaan Tradisional

Memulakan kafe kecil atau butik buat masa sekarang ini sangat berisiko. Anda memerlukan modal premis yang tinggi di Kiulap, bil elektrik melambung, serta pengurusan pekerja yang mencabar. Kenaikan kos logistik pula akan menghakis margin keuntungan anda. Perniagaan seharusnya menjadi platform menjana pendapatan, bukannya satu penyesalan.

BE International adalah pilihan terbaik—bukan kerana pernyataan kami, tetapi atas pengakuan hampir 10,000 para pejuang impian dari seluruh dunia yang menghadiri 2026 **Business Owner Seminar (BOS)** dan BE CAMP! Keyakinan teguh mereka bahawa BE berbeza daripada perniagaan tradisional telah mengangkat BE CAMP 2026 sebagai “**Kem Motivasi Usahawan Terbesar**” dalam Malaysia Book of Records.

Pencapaian bersejarah ini membuktikan bahawa model perniagaan kami bukan sekadar berbeza—ia adalah jalan kejayaan yang telah teruji dan terbukti.

Perniagaan Dalam Poket Anda

Ketika kedai fizikal bergelut dengan kos sewa, usahawan Brunei generasi baharu terus memacu kejayaan. Perniagaan mereka tidak lagi terikat pada bangunan, sebaliknya hanya di telefon pintar.

Inilah model BE International. Dengan hanya BND20, anda bukan sekadar menyertai sebagai ahli, malah anda mengakses sistem global yang menguruskan logistik serta inventori sepenuhnya. Malah, **pusat pengedaran global terbaharu BE** yang mampu menampung stok berskala besar adalah satu anjakan luar biasa! Anda fokus kepada pertumbuhan; biarkan segala kerumitan diuruskan syarikat.

Mengapa Kesihatan Sentiasa Diutamakan?

Apabila kewangan mencabar, barangan mewah mungkin diketepikan, namun kesihatan tetap menjadi keutamaan. Hakikatnya, semakin tinggi tekanan hidup, semakin tinggi nilai kesihatan bagi setiap individu.

Inilah sebabnya **AULORA Pants with KODENSHI®** dan **BElixz SHIRUTO** merupakan keperluan asas. Anda bukan sekadar menjual produk, tetapi menawarkan solusi kepada komuniti agar kekal sihat dan produktif. Perniagaan ini boleh dijalankan sepenuhnya dari rumah. Tanpa kos overhead, tanpa kerumitan logistik.

Daripada Sekadar Bertahan Kepada Kejayaan

Platform BE membolehkan anda bermula kecil untuk membina pendapatan sendiri. Ini bukan keajaiban, tetapi hasil usaha nyata. Berbeza dengan kerjaya tetap yang mengehadkan pendapatan, potensi di sini tiada batasan. Anda bukan sekadar bekerja demi kelangsungan hidup, tetapi untuk peluang **melancong percuma** dan mengecapi kebebasan kewangan mutlak.

Jadi, apa yang menghalang anda untuk mula meningkatkan pendapatan bersama kami?

Penafian: Angka pendapatan adalah untuk tujuan ilustrasi sahaja. Pendapatan sebenar berbeza mengikut usaha individu dan keadaan pasaran. Ini adalah peluang perniagaan, bukan jaminan gaji tetap.

BE A GLOBAL STAR

2026



Sebab

sertai BE A GLOBAL STAR!

Tingkatkan
pendapatan & momentum

Kukuhkan
ikatan kepemimpinan

Tempah tempat anda
di persada dunia

3 Sebab Anda Perlu Layakkan Diri ke BE A GLOBAL STAR

Jika seseorang memberikan anda sebiji benih hari ini, apa yang akan anda lakukan? Adakah anda akan membuangnya atau menanamnya untuk melihat setinggi mana ia boleh tumbuh? Jika anda menanamnya, itu menunjukkan anda mempunyai cita-cita dan keinginan untuk pertumbuhan sebenar.

Walaupun maksud kejayaan berbeza bagi setiap individu, satu perkara tetap benar; lebih kuat anda berusaha, lebih banyak kemenangan tercapai. Dalam perjalanan ini, bukankah mercu tanda besar anda yang seterusnya adalah melayakkan diri sebagai penerima BE A GLOBAL STAR? Jika anda ingin tahu mengapa pengiktirafan ini begitu bermakna, mari kami kongsi 3 "Sebab Utama" bersama anda.

Tingkatkan Pendapatan dan Momentum

Impak pertama kempen BE A GLOBAL STAR adalah peningkatan ketara prestasi kewangan bagi Ambassador baharu. Dengan memenuhi piawaian kempen ini, potensi pendapatan mereka berkembang. Ini bukan sekadar tentang angka, malah tentang memupuk budaya pencapaian tinggi dengan hasil berimpak besar.

Dengan mengejar pengiktirafan ini, anda secara semula jadi memupuk budaya kecemerlangan berteraskan Personal Group Sales Volume (PGSV). Fokus ini memastikan asas perniagaan anda kekal mampan. Melalui produk pemenang anugerah seperti **BElixz SHIRUTO**, anda mempunyai alat hebat untuk memacu momentum. Perkongsian produk berimpak tinggi bukan sekadar soal jualan, malah peluang meluaskan rangkaian anda. Apabila anda memperkenalkan produk yang meningkatkan kesihatan, anda sedang membina perniagaan pesat yang membawa kemakmuran dan kejayaan kepada semua. Dengan mengekalkan piawaian yang tinggi, anda mencipta masa depan yang stabil dan cerah buat semua.

Kukuhkan Ikatan Kepimpinan

Kepimpinan adalah tunjang perniagaan BE, dan kempen BE A GLOBAL STAR merupakan alat penting untuk mengenal pasti serta membangunkan pemimpin utama dalam rangkaian anda. Untuk mencapai kejayaan ini, seorang IBO perlu melangkaui usaha sendiri dan fokus kepada pertumbuhan orang di sekeliling. Proses ini secara semula jadi menyerlahkan bakat tersembunyi, membolehkan anda membimbing dan melahirkan generasi pemimpin utama yang seterusnya. Perjalanan ini juga membawa kecekapan yang lancar kepada aktiviti 3S harian anda: Menjual (Selling), Menaja (Sponsoring), dan Menghantar Servis (Servicing). Ia bukan lagi sekadar tugas, malah menjadi satu aliran tenaga bersepadu yang berimpak tinggi. Melalui kemesraan Home Party dan persekitaran positif seperti BES, anda mewujudkan ruang akrab untuk prospek merasai sendiri produk tersebut, sekali gus menukarkan mereka menjadi rakan kongsi yang komited. Titik sentuhan ini adalah alat yang hebat untuk mengukuhkan ikatan dan menukar prospek kepada IBO seumur hidup.

Tempah Tempat Anda di Persada Dunia

Kempen BE A GLOBAL STAR adalah pintu utama kepada pendedahan antarabangsa dan pengiktirafan profesional tertinggi. Melayakkan diri untuk kempen ini meningkatkan peluang anda untuk menyertai **BE Lifestyle Travel Seoul, Korea**. Pengalaman percutian percuma bertaraf dunia ini merupakan mercu tanda penting yang meluaskan perspektif serta membolehkan anda menyaksikan sendiri skala global pergerakan BE secara langsung.

Selain pelancongan, kempen ini adalah persediaan ke pentas terbesar, **BE The Legend Convention 2026**. Mencapai status 'super star' meletakkan anda dan pasukan sebagai pemimpin yang bakal menaiki pentas tersebut. Melahirkan lebih ramai pemimpin adalah kunci kepada moral dan penjenamaan pasukan, sekali gus mengubah organisasi anda menjadi pusat melahirkan pemimpin. Kejayaan anda akan menjadi inspirasi kepada ribuan orang lain dan mengukuhkan legasi anda sebagai pemimpin sejati.

Janji buat Diri Anda di Masa Depan

Berjuang demi BE A GLOBAL STAR adalah satu komitmen buat diri anda dan seluruh pasukan. Ia merupakan perjalanan yang meluaskan potensi, memperkukuh asas kepimpinan, serta meletakkan anda di landasan pengiktirafan antarabangsa. Dengan menetapkannya sebagai matlamat utama, anda memilih untuk memimpin melalui teladan dan membuktikan bahawa dunia berada dalam genggamannya dengan minda yang betul. Kini masanya untuk bangkit, fokuskan tenaga, dan tempah tempat anda dalam kalangan elit. Masanya untuk MENJADI SUPER STAR!

Penafian: Angka pendapatan adalah untuk tujuan ilustrasi sahaja. Pendapatan sebenar berbeza mengikut usaha individu dan keadaan pasaran. Ini adalah peluang perniagaan, bukan jaminan gaji tetap.



5 KELEBIHAN

SINCE 2017

BE Global Marketing Plan



- **Sah**
- **Rasional**
- **Perikemanusiaan**
- **Saling berkait**
- **Berpanjangan**



5 Kelebihan Pelan Pemasaran BE!

Langkah pertama menuju kejayaan bermula dengan pilihan jalan yang tepat. Bagi kebanyakan orang, pelan pemasaran mungkin hanya tentang angka, tetapi Pelan Pemasaran BE mempunyai jiwa yang tersendiri. Ia bukan strategi biasa, malah sebuah panduan kalis gagal yang sedia memandu sesiapa sahaja yang tekun mengikutinya.

Demi merealisasikan impian anda, fahami sepenuhnya bagaimana 5 kelebihan ini akan membawa anda menuju kehidupan yang gemilang!

100% Sah

Asas kepada perniagaan yang bertahan lama adalah kepercayaan. BE merupakan ahli berdaftar Direct Selling Association of Malaysia (DSAM), Direct Selling Association of Singapore (DSAS), dan Asosiasi Penjualan Langsung Indonesia (APLI), yang membuktikan kami adalah sebuah syarikat yang telus, sah, dan diiktiraf.

Kecemerlangan kami bukan sekadar kata-kata, tetapi dibuktikan melalui **produk berkualiti tinggi yang memenangi anugerah** serta memberikan impak nyata kepada pengguna. Dengan pengiktirafan sah dan kualiti produk yang unggul, setiap IBO boleh membina masa depan mereka dengan penuh yakin dan tanpa keraguan.

Rasional: Keadilan Bagi Setiap Usaha

Teras pelan pemasaran kami adalah semangat kejayaan dikongsi bersama, di mana bonus diagihkan secara adil kepada setiap lapisan pemimpin. Melalui **9 Manfaat BE**, kami menggariskan pelbagai ganjaran yang menanti anda. Dengan kesetiaan mengikut panduan upline, hasil yang anda terima akan meningkat seiring dengan komitmen yang diberikan. Sistem yang saksama ini memastikan kerja keras anda sentiasa dihargai, membina suasana persaingan sihat yang membolehkan sesiapa sahaja berjaya sebagai pemimpin hebat.

Perikemanusiaan: Mengubah Hidup Bermula Dari Sifar

Sistem Pendidikan BE berpaksikan sifat perikemanusiaan, meletakkan perkembangan dan kebajikan setiap ahli sebagai keutamaan. Pemimpin baru digalakkan menerokai pasaran yang lebih luas, manakala pemimpin senior memastikan asas rangkaian kekal teguh. Sistem sokongan ini telah membuktikan keberkesanannya melalui ribuan **kisah kejayaan** mereka yang pernah bergelut dengan masalah kewangan, kesibukan masa, dan ujian hidup yang getir. Di BE, rintangan tersebut berjaya diatasi, membolehkan mereka menikmati kebebasan serta keselamatan masa depan yang sebenar. Jelas sekali, walau sesukar mana pun permulaan anda, BE menawarkan landasan yang ikhlas untuk semua orang mengubah nasib diri dan melonjak naik.

Saling berkait: Budaya Kekeluargaan BE

Keistimewaan Pelan Pemasaran BE terletak pada hubungan saling bergantung yang harmoni di antara semua rangkaian. Kami mendakap erat budaya Kekeluargaan BE, di mana setiap upline dan downline saling membimbing dan memberi sokongan tulus tanpa jemu. Hubungan ini menjadi lebih erat melalui aktiviti seperti Weekly Meeting, Home Party, BES, dan **B.O.S.** yang penuh inspirasi. Melalui pelan ini, semangat perpaduan dan kerjasama dipupuk bagi memastikan kita semua maju serentak dalam suasana yang positif sambil meraikan setiap pencapaian rakan-rakan seperjuangan kita.

Berpanjangan: Membina Demi Generasi Akan Datang

Salah satu aspek yang paling indah dalam Pelan Pemasaran BE adalah kemampuan jangka panjangnya. Ia merupakan perniagaan seumur hidup yang sentiasa berkembang bersama anda. Segala pengorbanan dan kerja keras anda hari ini adalah pelaburan masa depan yang mewujudkan aset berharga untuk diwarisi oleh generasi akan datang. Dengan ini, segala hasil usaha anda, rangkaian yang kukuh, serta kebebasan kewangan yang dikecapi akan terus menjadi pelindung dan jaminan keselesaan buat keluarga tercinta pada masa hadapan.

Masa Depan Anda Bermula Dengan Pelan Yang Tepat

Ukuran kejayaan hakiki sebuah pelan pemasaran adalah kemampuannya memupuk ramai pemimpin hebat, yang seterusnya membuahkan pendapatan yang luar biasa. Perkembangan ini akan terhasil dengan mudah apabila anda berjaya di BE dengan berpandukan sistem kukuh kami! Hubungi kami sekarang untuk menerokai Peluang Perniagaan BE dan mendalami Pelan Pemasaran BE. Jom kita lakar pencapaian gemilang anda yang seterusnya bersama-sama!

Penafian: Angka pendapatan adalah untuk tujuan ilustrasi sahaja. Pendapatan sebenar berbeza mengikut usaha individu dan keadaan pasaran. Ini adalah peluang perniagaan, bukan jaminan gaji tetap.

Bagaimana
membuat

"Jualan"



semasa Hari Raya ini?

- Kekalkan Penampilan Profesional
- Kuasai Seni Jualan 'Soft Sell'
- Bina Senarai Kenalan Anda
- Jemput Rakan-rakan ke Acara BE
- Segerakan Tindakan Susulan



Cara Tingkatkan Jualan dan Rangkaian Anda sempena Hari Raya!

Hari Raya Aidilfitri merupakan saat yang istimewa untuk mengeratkan silaturahmi dan berkumpul bersama keluarga tercinta. Namun, di sebalik kemeriahan ini, ia juga adalah 'peluang keemasan' bagi IBO kami untuk melonjakkan jualan dan penajaan! Seorang pemimpin yang benar-benar berorientasikan matlamat tahu bahawa kejayaan tidak berlaku begitu sahaja, sebaliknya ia dipupuk dengan kasih sayang dan persiapan yang rapi.

Berikut adalah 5 rahsia untuk mengubah kegembiraan perayaan ini kepada musim pertumbuhan yang luar biasa.

1. Kekalkan Penampilan Profesional
2. Kuasai Seni Jualan 'Soft Sell'
3. Bina Senarai Kenalan Anda
4. Jemput Rakan-rakan ke Acara BE
5. Segerakan Tindakan Susulan

1. Kekalkan Penampilan Profesional

Anda adalah wajah kepada perniagaan anda, maka penampilan yang terbaik dan keyakinan diri adalah kunci utama. Ini bermula sejak bulan Ramadan lagi dan diteruskan dalam setiap kunjungan di pagi Syawal. Apabila anda berpakaian kemas dan sentiasa bertenaga, anda adalah seorang perunding kesihatan dan kecantikan yang berwibawa. Dengan membekalkan nutrisi terbaik untuk badan melalui **BElixz SHIRUTO** dan menyerlahkan kulit raya yang berseri dengan **BElixz COLLAGEN PLUS**, anda membuktikan kepada semua bahawa gaya hidup BE benar-benar membuahkan hasil.

Apabila anda tampil hebat dan berkeyakinan, orang sekeliling secara semula jadi akan tertanya-tanya apakah rahsia anda!

2. Kuasai Seni Jualan 'Soft Sell'

Persediaan adalah penting agar apabila musim perayaan tiba, perkongsian anda dirasai sebagai perbualan semula jadi dan bukannya bicara jualan. Sentiasa hadiri setiap Weekly Meeting untuk kekal bermaklumat dan melatih pembentangan produk anda. Apabila anda melayan tetamu, biarkan kediaman anda menceritakan kisah melalui pameran produk BE dengan anggun. Pemakaian **AULORA Apparel Series** semasa melayan tetamu adalah cara terbaik untuk mengekalkan bentuk badan serta menjadi pemula perbualan secara halus.

Ingat, walaupun semangat kita tinggi, sentiasa hormati majlis keraian. Elakkan melakukan demonstrasi produk atau jualan secara agresif semasa tetamu sedang menikmati hidangan. Kita mahu rakan-rakan berasa selesa dan dihargai bagi memastikan jenama BE kekal sebagai simbol keharmonian dan kegembiraan.

3. Bina Senarai Kenalan Anda

Setiap majlis berbuka puasa dan kunjungan ke rumah adalah peluang berharga untuk meluaskan rangkaian anda. Musim ini adalah tentang membina jambatan kepercayaan. Fokus kepada pertukaran kad perniagaan, pengumpulan maklumat, dan mendengar keperluan saudara-mara serta rakan-rakan anda secara ikhlas. Jangan berasa tertekan untuk mendaftarkan setiap orang dengan serta-merta. Sebaliknya, fokus untuk membina senarai anda dengan hati yang tulus agar anda mempunyai asas prospek berpotensi untuk tindakan susulan selepas suasana perayaan reda.

4. Jemput Rakan-rakan ke Acara BE

Bulan Raya dipenuhi dengan aktiviti yang bertenaga tinggi! Salah satu kaedah utama anda adalah menjemput tetamu ke sambutan Hari Raya di Ibu Pejabat Malaysia. Ia merupakan cara yang ceria dan tanpa tekanan bagi prospek berpotensi untuk merasai tenaga BE serta memahami peluang perniagaan.

Sama ada sesi BES yang memperkasakan atau Home Party, jemputan ini membolehkan rakan-rakan anda melihat bahawa mereka bukan sekadar menyertai perniagaan, malah menyertai sebuah keluarga yang meraikan kejayaan bersama.

5. Segerakan Tindakan Susulan

Faktor terpenting dalam kejayaan anda ialah tindakan anda selepas sambutan tersebut. Tindakan susulan dari hati ke hati adalah paling berkesan apabila ingatan tentang pertemuan anda masih segar. Bertindak segera untuk menghubungi mereka yang telah anda temui. Sebelum anda meninggalkan rumah prospek, sentiasa tinggalkan hadiah ilmu seperti risalah atau buku panduan untuk rujukan mereka. Usaha terakhir ini merupakan pintu masuk utama anda untuk menggandakan pertumbuhan dan menempa nama di persada global.

Gandakan Pertumbuhan Anda, Gandakan Kemenangan Anda!

Hari Raya merupakan waktu paling istimewa untuk meluaskan jangkauan anda serta menjemput orang lain menyertai keluarga BE. Dengan mengikuti langkah-langkah ini, pertumbuhan jualan dan rangkaian anda akan menjadi sebahagian daripada kemeriahan sambutan perayaan anda secara semula jadi. Bertindak segera untuk berkongsi kurniaan kesihatan dan kekayaan. Mulakan pembinaan legasi kecemerlangan yang berpaksikan keikhlasan hari ini juga!

Penafian: Angka pendapatan adalah untuk tujuan ilustrasi sahaja. Pendapatan sebenar berbeza mengikut usaha individu dan keadaan pasaran. Ini adalah peluang perniagaan, bukan jaminan gaji tetap.

Kuasai AI.

Kekal Tulen.

Bina KEPERCAYAAN JENAMA.

*Satu cara mudah untuk pastikan 'content' anda
cepat, profesional, dan tulen.*



Mengapa Gambar Produk Janaan AI Boleh Merugikan Jualan Anda

Kita semua sedia maklum akan kesibukan jadual harian anda dalam membina perniagaan BE. Anda perlu melakukan pencarian prospek, tindakan susulan, mengendalikan mesyuarat pasukan serta perlu menguruskan kehidupan peribadi serta keluarga.

Dengan kemunculan ChatGPT, Gemini, dan Midjourney, beban besar tugas anda kini dapat diringkaskan. Kini, anda mampu menyiapkan hantaran media sosial untuk seminggu atau menghasilkan grafik yang menarik dalam masa beberapa minit sahaja. Inovasi ini amat luar biasa, dan kami sangat menggalakkan setiap Independent Business Owner (IBO) untuk memanfaatkan teknologi ini demi bekerja dengan lebih bijak.

Namun begitu, kebelakangan ini kami mendapati terdapat satu isu kecil yang berlaku di platform dalam talian, dan perkara ini perlu kita bincangkan sebelum ia menjejaskan pendapatan anda. Kini, semakin ramai yang menggunakan teknologi AI untuk menjana imej produk-produk BE.

Berikut adalah sebab ini berlaku, risiko yang mungkin timbul, dan bagaimana anda boleh menyelesaikan isu ini dalam masa yang singkat.

Apa Terjadi Jika AI "Melukis" Produk Kita

AI sememangnya sangat bijak, namun teknologi ini tidak mengetahui rupa sebenar kotak **BElixz SHIRUTO** dalam realiti. Ia sekadar membuat jangkaan berdasarkan jutaan imej kotak suplemen rawak yang pernah dipelajari melalui internet.

Maka, apabila anda mengarahkan aplikasi tersebut untuk menghasilkan imej **AULORA Pants with KODENSHI®**, ia lazimnya akan terkeliru. Malah, ejaan pada logo juga sering kali salah.

Warna kelihatan terlalu terang atau pudar. Teks pada bungkusan produk pula bertukar menjadi coretan yang tidak boleh dibaca.

Anda mungkin melihatnya sepintas lalu pada skrin telefon bimbit dan beranggapan "ini sudah memadai", lalu terus memuat naiknya ke laman Facebook anda. Namun, para pengikut anda pasti akan menyedari kejanggalan pada perincian tersebut.

Kos Tersembunyi untuk Tanggapan "Bolehlah"

Dalam bisnes kita, kepercayaan adalah segalanya. Pelanggan membeli kepercayaan dan ketulenan anda, bukan sekadar produk.

Apabila prospek melihat imej janaan komputer yang janggal dan tidak selari dengan laman web rasmi, keraguan akan mula timbul. Mereka mungkin mempersoalkan ketulenan produk atau lebih membimbangkan, meragui kredibiliti anda sebagai pengguna produk tersebut.

Amat merugikan jika usaha membina kepercayaan pelanggan selama ini terganggu oleh imej atau grafik yang kelihatan tidak profesional.

Kepelbagaian imej produk yang tidak tepat daripada ribuan IBO boleh menjejaskan kredibiliti jenama BE. Konsistensi inilah yang membuat jenama BE tampak premium.

Cara Mudah: Dapatkan Yang Terbaik Dari Kedua-duanya

Manfaatkan teknologi AI untuk menjimatkan masa! Cara paling mudah untuk memastikan content anda kelihatan profesional adalah melalui pendekatan suai padan (mix-and-match).

Pertama, biarkan bot AI yang membuat tugas berat. Gunakannya untuk mencari idea kapsyen, menulis e-mel, atau menyenaraikan kelebihan Peluang BE.

Kedua, manfaatkan AI untuk menghasilkan latar belakang poster seperti suasana alam semula jadi, ruang gim yang bersih, atau hiasan dalaman yang mewah mengikut kesesuaian tema anda.

Ketiga, dan paling utama, pastikan anda menggunakan imej produk sebenar. Anda boleh merakam foto produk yang berkualiti di atas meja anda atau memuat turun imej rasmi beresolusi tinggi dari laman web BE. Gunakan aplikasi percuma seperti Canva untuk membuang latar belakang imej tersebut, kemudian padankannya dengan latar belakang yang telah dijana oleh AI.

Hasilnya, anda memiliki grafik tersuai yang menarik, sementara imej produk kekal kelihatan 100% tulen.

Semak Dahulu Sebelum Anda Muat Naik

Lakukan semakan visual secara ringkas sebelum anda menerbitkan hantaran media sosial yang seterusnya:

- **Adakah saya menggunakan AI untuk teks dan latar belakang? (Bagus!)**
- **Adakah saya menyuruh AI melukis produk tersebut? (Jika ya, gantikan dengan imej produk yang sebenar).**
- **Adakah logo dan label BE dapat dibaca dengan jelas?**

Anda adalah wajah kepada bisnes anda. Kekalkan ketulenan, lindungi jenama yang sudah anda bertungkus-lumus bina agar para pelanggan terus meletakkan kepercayaan kepada anda untuk membimbing perjalanan kesejahteraan mereka.

Makan malam bersama Pengasas BE dan upline kami



“
**Berfikir Adalah
 Persoalan,
 Bertindak
 Adalah Jawapan**

**RCCA Lee Jen Lin (Angela) &
 Kong Teck Lung**

Bekas Akauntan Profesional &
 Pemilik Perniagaan Keluarga

**Daripada Elit Profesional kepada Cabaran
 Perniagaan Tradisional**

RCCA Angela dilahirkan di Sibu, Sarawak, dan dibesarkan dalam keluarga yang berada. Walaupun begitu, sebagai anak sulung, beliau memupuk sifat berdikari yang kuat sejak kecil dan tidak pernah bergantung kepada ibu bapanya.

Beliau mula menjana pendapatan sendiri sejak di sekolah rendah dengan menghantar artikel untuk diterbitkan. Sewaktu di sekolah menengah, beliau bekerja sambil di hotel lima bintang, dan semasa cuti universiti, beliau membantu ibunya membuat serta menjual kuih dan kek perayaan. Berbanding keselesaan, beliau merasai kepuasan yang lebih besar apabila memperoleh pendapatan melalui usahanya sendiri.

Selepas tamat pengajian, beliau berpindah ke Brunei dan membina kerjaya selama 16 tahun dalam bidang perakaunan, memegang jawatan penting di beberapa syarikat melalui profesionalisme dan dedikasinya.

Walau bagaimanapun, di sebalik kestabilan itu, beliau mula melihat batasan dalam dunia korporat, tidak kira betapa tinggi pendapatan yang diperolehi, ia tetap terikat dengan sistem dan dinamik tempat kerja. Demi mengejar kebebasan yang lebih besar, beliau membuat keputusan berani untuk meninggalkan kerjayanya dan memulakan perniagaan bakeri sendiri.

Realiti Pahit Perniagaan Tradisional

Untuk merealisasikan impiannya, Angela telah melabur dalam kursus bakeri dan pengubahsuaian kedai. Namun, baru dua bulan selepas dibuka, PKP (MCO) melanda, memaksa semua kelas yang telah dirancang dibatalkan.

Untuk terus bertahan, beliau segera beralih kepada penjualan kotak makan tengah hari sihat dan kuih muih perayaan. Walaupun perniagaannya agak memberangsangkan, kehidupan menjadi sangat memenatkan—bekerja dari jam 5 pagi sehingga lewat malam dengan waktu rehat yang sangat sedikit.

Pada tempoh inilah beliau menyedari realiti pahit perniagaan tradisional: ia sangat bergantung kepada masa peribadi dan usaha fizikal, menjadikannya sukar untuk ditiru dan lebih sukar untuk dikembangkan.



Syukur dapat dana kereta (Car Fund) kami untuk kereta impian

Tidak kira betapa keras beliau bekerja, beliau hanya ada satu diri sahaja. Tidak kira betapa kuat beliau memaksa dirinya, sentiasa ada hadnya. Ditambah pula dengan cabaran menguruskan kakitangan, beliau mula mempersoalkan: Adakah model ini benar-benar mampan untuk jangka masa panjang?

Pada titik perubahan inilah, satu peluang baharu muncul tanpa disangka.

Krisis Kesihatan Yang Mengubah Segalanya

Selepas bersalin, Angela cuba mendapatkan semula bentuk badannya dengan cepat dan kehilangan 10 kg dalam tempoh sebulan. Walau bagaimanapun, akibat diet yang tidak seimbang, beliau mengalami gangguan hormon yang teruk, mengakibatkan jerawat bernanah yang menyakitkan dari bahagian dada hingga ke leher—sehingga doktor juga buntu. Pada masa itu, beliau bertemu dengan "upline" beliau, DCA Chai Yit Hoe, yang mengesyorkan BELixz SHIRUTO kepadanya, dan keadaannya beransur pulih.

Walaupun beliau sangat percaya pada keberkesanan produk tersebut, beliau dan suaminya, Kong Teck Lung, pada mulanya keberatan dengan jualan langsung. Mereka tegas dengan pendirian mereka—mereka tidak akan menjual produk atau menyertai sebarang pelan pemasaran.

Segalanya berubah apabila pada suatu hari mereka melihat CCA Gigi Chai, seorang suri rumah, berjaya mencapai dana kereta dan membeli sebuah kereta mewah. Pada saat itu, semangat daya saing Angela tercetus: "Jika dia boleh melakukannya, mengapa saya tidak?"

Pemikiran tunggal itu mendorong pasangan tersebut untuk mencuba perniagaan itu bersama-sama. Dengan memanfaatkan rangkaian mereka, mereka mencapai keputusan yang luar biasa pada bulan pertama dan mula melihat potensi sebenar perniagaan ini.

Mentransformasi Keraguan Menjadi Inspirasi Kejayaan

Perjalanan transformasi tidak pernah mudah. Angela dan suaminya dikelilingi oleh lingkungan sosial individu berpendapatan tinggi. Walaupun hidup selesa dari segi kewangan, ramai yang tidak mempunyai dorongan untuk melangkah lebih jauh, menjadikannya sukar untuk mencari rakan kongsi yang bercita-cita tinggi dan sehaluan.

Pada masa yang sama, tentangan daripada keluarga menambah tekanan yang amat besar. Suaminya pernah bimbang perniagaan ini akan menjejaskan hubungan mereka,



Berkembang dan belajar bersama-sama pasukan di acara-acara BE



Berbesar hati menerima pengiktirafan RCCA di Konvensyen BE

malah takut rakan-rakan akan menjauhkan diri. Namun, berbanding berundur, mereka memilih untuk membiarkan keputusan yang berbicara.

Setiap keraguan dan kritikan menjadi bahan api untuk kemajuan mereka. Bersama-sama, mereka tabah, saling menyokong, dan terus melangkah ke hadapan.

Kejayaan Besar: Memanfaatkan Sistem

Sambil mendalami pemahaman mereka tentang sistem BE, Angela dan suaminya menyedari satu kebenaran penting: Kejayaan tidak ditentukan oleh keupayaan individu, tetapi oleh keupayaan untuk memanfaatkan sistem.

Dengan memanfaatkan sistem, mentor, dan sokongan pasukan, mereka tidak lagi perlu bergantung sepenuhnya kepada usaha sendiri. Sebaliknya, mereka dapat menggandakan masa dan hasil kerja mereka.

Angela berkongsi secara terbuka bahawa kenaikan pangkatnya kepada RCCA dalam tempoh hanya dua tahun adalah sebahagian besarnya kerana menguasai prinsip ini, mencapai lebih banyak dengan usaha yang lebih berkesan melalui sistem.

Melalui platform ini, mereka bukan sahaja mencapai kejayaan peribadi tetapi juga membimbing ahli pasukan untuk berkembang, mengubah kehidupan, dan mencapai impian mereka. Membantu orang lain berjaya telah menjadi salah satu sumber kepuasan terbesar mereka.



Berjaya mencapai Dana Kereta dan Dana Rumah bersama-sama



Tindakan Adalah Titik Permulaan Perubahan

Mengenang kembali perjalanan mereka, Angela dan suaminya berpegang teguh pada kepercayaan yang mudah tetapi mendalam:

“Berpikir Adalah Persoalan, Bertindak Adalah Jawapan”

Bagi mereka, peluang tidak muncul dengan sendirinya. Hanya melalui tindakan, sesuatu perkara akan mula berubah.

Keberanian untuk bertindak, mencuba, dan beristiqamah telah mengubah mereka daripada individu biasa kepada pemimpin yang mampu membina pasukan dan mencipta impak.

Kisah mereka menjadi peringatan kepada semua: Ketika ada yang masih teragak-agak, yang lain sudah pun mengubah hidup mereka melalui tindakan.

Detik bermakna bersama Pengasas BE,
Ir. Lee Suet Sen & Ho Huey Chuin



“

Kesihatan itu
ibarat wang. Kita
jarang menyedari
nilainya sehingga
ia hilang

RCCA Suffian Ali &
RCCA Nur Yiizzaty Islam

Bekas Pengurus Operasi Hotel & Guru



Di Sebalik Kehidupan yang Berteraskan Kestabilan

RCCA Suffian Ali dan RCCA Nur Yiizzaty Islam menjalani kehidupan yang pada zahirnya tampak sempurna, stabil, teratur, dan menjadi impian ramai. Segalanya seolah-olah berjalan mengikut perancangan. Suffian membina kerjaya dalam industri hospitaliti hingga menyandang jawatan pengurus operasi, satu peranan yang menuntut ketelitian tinggi, ketahanan mental, dan komitmen berterusan. Hari-harinya dipenuhi jadual yang padat serta tanggungjawab yang seakan tiada penghujung, sehingga ruang untuk diri sendiri semakin terbatas. Di sebalik pencapaian itu, tersembunyi realiti yang tidak kelihatan. Tekanan berpanjangan, ditambah pula dengan cabaran kesihatan seperti vertigo, mula menjejaskan fizikal dan emosi. Segala bebanan dipikul dalam diam. Di sisi lain, Nur Yiizzaty meniti laluan sebagai seorang guru yang berdedikasi, mendidik anak bangsa dengan penuh kecekalan. Bersama, mereka mencerminkan sebuah kehidupan yang dilihat sebagai 'cukup', dengan pendapatan stabil, kerjaya yang hebat, dan masa depan yang terjamin.

Namun, di sebalik kestabilan serta kesibukan memenuhi tanggungjawab, tanpa sedar mereka mengorbankan sesuatu yang lebih berharga: masa, fleksibiliti, dan kebebasan menentukan arah hidup sendiri.

Kesedaran yang Membawa Perubahan

Seiring waktu berlalu, Suffian dan Nur Yiizzaty mula melihat semula perjalanan hidup mereka dari sudut yang lebih mendalam. Bukan kerana rasa tidak puas hati, tetapi rasa satu kesedaran bahawa setiap laluan mempunyai cabaran tersendiri. Tahun 2023 menjadi satu titik yang tidak dijangka. Ketika berdepan dengan masalah kesihatan yang mencabar, Suffian secara tidak sengaja menemukan produk AULORA melalui TikTok. Niatnya sederhana, hanya ingin kembali sihat. Namun, ikhtiar untuk penyembuhan penyakit berkembang menjadi sesuatu yang lebih besar. Apabila kesihatannya beransur pulih, lahir satu tekad dalam dirinya. "Jika peluang ini mampu mengembalikan nikmat kesihatan, saya mahu orang



Dana Kereta

lain turut merasainya" ujar beliau. Dari janji yang lahir itulah, bermulanya satu perjalanan yang membawa makna lebih besar.

Pengenalan pertamanya kepada BE, khususnya ketika Mega BOS, menjadi detik penting yang mengubah hidupnya. Buat pertama kali, beliau merasai lebih daripada sekadar sebuah platform perniagaan, tetapi sebuah rasa kebersamaan. Bukan ganjaran yang menyentuh hatinya, tetapi insan-insan di sekelilingnya. Tenaga positif, keikhlasan, dan penghargaan yang tulus membuatkan beliau berasa dihargai dan diterima. Kata beliau, "Jika Allah beri saya satu peluang, saya akan beri orang lain seribu peluang." Baginya, perkongsian ilmu dan peluang adalah satu bentuk sedekah jariah. Setiap kehidupan yang disentuh, setiap kegembiraan yang dikongsi bersama orang lain menghadirkan rasa kepuasan yang lebih mendalam dalam dirinya.

Keberanian Meneroka Jalan Baharu

Perjalanan mereka berubah apabila diperkenalkan dengan perspektif baharu yang mencabar kepercayaan lama tentang makna kejayaan. Keputusan untuk beralih haluan bukan sesuatu yang mudah. Sebelum memberi komitmen penuh kepada BE, Suffian mendapatkan restu isteri, ibu bapa, dan anak-anak. Kebimbangan tetap ada terutama daripada

anak-anak yang mempersoalkan kestabilan apabila beliau meninggalkan kerjayanya. Namun, beliau menetapkan satu janji: "Berilah saya satu tahun. Jika tidak berjaya, saya akan berhenti." Tempoh setahun itu menjadi medan pembuktian. Beliau mencabar diri, berani menghadapi ketidakpastian serta memberikan sepenuh usaha. Akhirnya, keputusan itu bukan sahaja membuahkan hasil, malah menghadiahkan sesuatu yang lebih bermakna: kebebasan menentukan arah hidupnya sendiri.

Namun, perjalanan itu menuntut ketahanan yang luar biasa. Membangunkan rangkaian terutama di Sarawak bukan sesuatu yang mudah. Beliau menempuh perjalanan yang jauh, sukar serta memenatkan fizikal. Kongsinya, "Ada masa saya terpaksa tidur di tepi jalan." Selain cabaran itu, beliau berdepan dengan rangkaian yang mempunyai kesukaran menguasai kemahiran asas. Namun, kebimbangan utamanya bukan pada kekurangan itu. "Saya lebih takut mereka berputus asa, sebab itu saya kekal bersama mereka, membimbing dan terus percaya pada potensi mereka," tambahnya. Prinsip hidupnya sederhana; "Saya tidak mengejar



Menghadiri acara BE Leadership Meeting



Bersama Pengasas ke BE Extravaganza Success Travel (BEST) Milan

gelaran kerana ia akan datang dengan sendirinya." Tanpa disedari, saat itu telah tiba sehingga beliau sendiri tidak menyangka apabila berjaya merangkul gelaran RCCA.

Membina Kehidupan Berteraskan Tujuan dan Pertumbuhan

Seiring perjalanan, Suffian dan Nur Yiizzaty mula mentakrifkan semula makna kejayaan. Apa yang mereka bina kini tidak lagi sekadar menukar masa dengan pendapatan, tetapi sesuatu yang mampu berkembang melangkaui usaha seseorang. Dengan bimbingan pendidikan sistem BE yang kukuh serta persekitaran yang saling menyokong, setiap langkah yang diambil mula membina momentum yang semakin kukuh.

Pertumbuhan ini mengubah cara Suffian melihat masa depan. Fokusnya tidak lagi pada kejayaan peribadi, tetapi pada pembinaan legasi yang memberi manfaat kepada anak-anaknya. Sebagai bapa kepada empat orang anak, beliau sentiasa menggalakkan mereka untuk melanjutkan pelajaran dan suatu hari nanti kembali berkembang bersama BE International. Pesannya, "Pergilah ke mana sahaja yang kamu impikan, capailah apa sahaja dalam kerjaya, tetapi jangan lupa untuk kembali kepada BE." Kerana walaupun hasilnya tidak kelihatan pada awalnya, setiap manisnya kejayaan bermula daripada langkah pertama.



BE THE LEGEND Convention



Masa Depan yang Dicipta Melalui Pilihan dan Impak

Hari ini, RCCA Suffian dan RCCA Nur Yiizzaty menjalani kehidupan yang mencerminkan keberanian yang mereka pilih. Tidak lagi terikat dengan jadual padat, mereka kini menikmati hidup yang lebih fleksibel, bermakna, dan memberi ruang kepada perkara yang benar-benar penting. Kisah kejayaan mereka menjadi peringatan bahawa perubahan tidak semestinya lahir daripada kesukaran. Ada kalanya, ia bermula daripada kesedaran, keberanian untuk melihat potensi yang lebih besar di sebalik kestabilan, dan kesanggupan untuk melangkah ke hadapan serta merealisasikannya.



Crown Council Ambassador (CCA)
皇冠委员大使



ABDUL RASYID BIN SULAIMAN /
SITI NADIAH BINTE SAGRI



FATIMAH BINTI LAMIN /
HAMDANI BIN ABDULLAH



SATU @ SATU UNIS ANAK GINDA



SUZIRAH BT SHARIFF / MOHD RASIS BIN IDRIS



THANGAMAH A/P ANDY / MATHAN PERIANAN



Diamond Council Ambassador (DCA)

钻石委员大使



AMMANYAMMAH A/P SOCKALINGAM /
PANEER SALVAM



CHEONG SOOK FUN / LOK WAN HOONG



KAMARIAH BINTI ALI / ABDUL AZIZ BIN AHMAD



KOTHAI MALAR A/P NADARAJA /
THAMBIRAJAN A/L NARAYANAN



LEAN YUEN CHEA



MAGISWARY D/O C RAJA GOPAL /
ELANCHELIJAN



NIRMALA A/P RAJOO /
M. CHANDRAN A/L MUNYANY



NIRMALA DEVI A/P NADARAJA /
MANIVANNAN A/L PERUMAL



NORAIWAWANI BINTI CHE MUD /
JUHARI BIN DERAMAN



Diamond Council Ambassador (DCA)

钻石委员大使



ROHANA BINTI SULAIMAN /
JULAYILI BT HASSAN



SITI ZAHRAH BINTI ISMAIL



SIVAMONEY M SOCKALINGAM /
RAJINI T RAMAKRISHNAN



TITIN ROSNELY



ZAIMAH BINTI MOHD /
BAHRUDDIN BIN ISMAIL



BHAGESVARI A/P KOKILAN



DAYANG NABIELA BINTI ZULKIPLI /
MOHD FAZWAL BIN SUNGIT @ SHUIB



LILIANDA SOENARTO /
KHIN HIAN TJITRADINATA



NASHRINA MAERAJ /
ABDUL QAYUM BIN HAJI AWANG HAMZAH



Diamond Council Ambassador (DCA)
钻石委员大使



NOR ALIYAH HJ MAIL



ZUBAIDAH / NOVAL JAMALULLAIL

NANCY LOW / KONG CHIT SENG 

LOVE BEYOND ETERNITY



BIASISWA BE FOUNDATION

Melahirkan Pemimpin Masa Depan Melalui Pendidikan





UNIVERSITI
MALAYA

TAWARAN BIASISWA



Yuran Pengajian
Ditanggung Sepenuhnya



Elaun
Bulanan



Peluang
Pekerjaan

BIDANG DITAWARKAN



UNIVERSITI
MALAYA

FAKULTI SAINS
Faculty of Science

- Biokimia
- Bioteknologi
- Kimia
- Pendidikan Sains



UNIVERSITI
MALAYA

FAKULTI PERNIAGAAN DAN EKONOMI
Faculty of Business and Economics

- Perakaunan
- Pentadbiran Perniagaan
- Ekonomi
- Kewangan

INILAH MASA UNTUK ANDA BANGKIT SEKARANG!

Untuk pendaftaran dan maklumat lanjut, sila rujuk pejabat/fakulti berkaitan:

- Pusat Tajaan dan Basiswa, Jabatan Perkhidmatan Akademik, UM
- Fakulti Sains, UM
- Fakulti Perniagaan dan Ekonomi, UM

Biasiswa BE Foundation (Yayasan BE): Sokongan Pembiayaan Pendidikan untuk Pelajar Malaysia

Dilancarkan pada tahun 2026, Biasiswa BE Foundation (Yayasan BE) menjadi pemacu kepada pelajar Malaysia untuk mengatasi kekangan kewangan dan melakar laluan ke arah kerjaya yang lebih bermakna. Inisiatif ini merupakan teras Pendidikan dan Pembangunan Belia kami, dengan komitmen untuk menyediakan sokongan menyeluruh agar generasi masa depan dapat berkembang, bersaing dan menyerlah dengan penuh keyakinan.

Kami percaya, latar belakang bukanlah penentu asas kejayaan. Prinsip ini diterjemahkan melalui empat teras fokus kami. Selain memperkasa pendidikan, kami turut memberi tumpuan kepada kesejahteraan melalui Kesihatan dan Kesejahteraan, menyalurkan bantuan kepada komuniti melalui Sokongan Komuniti, serta memelihara alam sekitar menerusi inisiatif Kelestarian Alam Sekitar. Kami menyokong usaha pelajar yang mempunyai visi dan keazaman, membantu mereka mengubah potensi menjadi pencapaian profesional. Matlamat kami adalah membentuk barisan bakat tempatan yang mampu bersaing di peringkat global, selari dengan aspirasi kami untuk melangkah lebih berani dan berfikiran global.

Sokongan Kewangan untuk Merealisasikan Impian Pendidikan Anda

Biasiswa BE Foundation (Yayasan BE) diwujudkan untuk individu yang sentiasa mahu melangkah lebih jauh. Jika anda seorang yang dahagakan ilmu, berani mencabar diri dan bersedia memimpin, inilah peluang untuk anda menyerlah.

Kami memahami bahawa perjalanan ke menara gading bukanlah mudah. Kos pengajian yang tinggi sering menjadi halangan utama. Atas sebab itu, biasiswa ini diwujudkan bagi meringankan beban kewangan, supaya anda dapat memberi fokus sepenuhnya kepada prestasi dan perkembangan diri. Apabila halangan kewangan diketepikan, potensi sebenar dapat dizahirkan. Kami komited untuk melahirkan bakat tempatan yang bukan sahaja cemerlang, tetapi juga bersedia untuk bersaing dan mencipta impak di peringkat global.

Kerjasama Strategik Bersama Universiti Malaya (UM)

Melalui kerjasama bersama Universiti Malaya (UM), biasiswa ini diperkukuh dengan asas akademik yang diyakini dan dihormati. Ia bukan sekadar gabungan dua pihak, tetapi satu usaha bersama untuk membentuk generasi profesional yang mampu berdiri di pentas global.

Peluang ini dibuka kepada pelajar cemerlang dalam bidang Sains, Perniagaan dan Ekonomi. Namun, apa yang ditawarkan bukan hanya sokongan kewangan. Anda akan melalui satu perjalanan pembangunan yang jelas, membantu anda berkembang, mengasah potensi dan mencapai tahap terbaik dalam bidang pilihan. Kami percaya, bakat yang diasah dengan betul mampu membawa perubahan besar. Justeru, fokus kami adalah melahirkan individu yang bukan sahaja berilmu, tetapi juga berdaya saing, berwibawa dan bersedia mencorak masa depan ekonomi negara dalam landskap global yang semakin dinamik.

Inilah Masa untuk Anda Bangkit Sekarang

Segalanya bermula di sini. Saat di mana usaha, impian dan keberanian anda menemukan arah yang sebenar. Biasiswa BE Foundation (Yayasan BE) bukan sekadar peluang melanjutkan pengajian. Ia adalah ruang untuk anda membina masa depan dengan tujuan yang jelas dan impak yang lebih besar. Kami mencari mereka yang berani mencuba, tidak mudah puas, dan sentiasa mahu menjadi lebih baik daripada semalam.

Jika anda bersedia untuk melangkah lebih jauh, inilah masanya. Terokai pilihan bidang di fakulti terkemuka Universiti Malaya (UM) dan mulakan perjalanan anda ke tahap seterusnya.

Untuk mengetahui bidang pengajian yang ditawarkan serta syarat permohonan, sila hubungi:

- Fakulti Sains
- Fakulti Perniagaan dan Ekonomi

Tarikh tutup permohonan: 10 April 2026 (sebelum 5.00 petang)

Masa depan bukan untuk ditunggu. Masa depan adalah milik mereka yang berani mencipta.

BE INTERNATIONAL SALUR BANTUAN SEGERA UNTUK MANGSA KEBAKARAN DI SANDAKAN



BE International telah menyumbangkan **RM100,000** kepada Yayasan Tzu-Chi bagi menyalurkan bantuan segera kepada mangsa kebakaran di Sandakan, Sabah, Malaysia.



BE Sumbang RM100,000 Bantuan Segera untuk Misi Bantuan Kebakaran di Sandakan

BE komited mengumumkan sumbangan sebanyak RM100,000 kepada Yayasan Tzu-Chi bagi menyokong usaha bantuan segera. Kami percaya bahawa menghulurkan bantuan kepada mereka yang memerlukan adalah tanggungjawab bersama semasa krisis, dengan harapan sumbangan ini dapat memberikan sedikit sebanyak kemudahan kepada mereka yang sedang menempuh waktu sukar.

Sumbangan kami ini dihulurkan susulan kejadian kebakaran yang berlaku baru-baru ini di Sandakan, Sabah. Bencana tersebut telah menyebabkan banyak keluarga memerlukan bantuan mendesak, dan kami percaya setiap bentuk sokongan amat bermakna dalam mengharungi saat krisis ini.

Di BE, pemulihan sebenar bermula dengan sinar harapan. Kami ingin menyuntik semangat buat para mangsa dan memastikan komuniti merasa disokong melalui sumbangan yang diberikan. Usaha ini juga memperkukuh hubungan erat yang sekian lama terjalin dengan Yayasan Tzu-Chi.

Komitmen Berterusan: Sokongan Ketiga buat Tzu-Chi Malaysia

Ini merupakan kali ketiga BE menghulurkan sokongan kepada Yayasan Tzu-Chi. Sejak tahun 2025, kami telah menyumbang sebanyak RM200,000 secara keseluruhan bagi menyokong misi bantuan banjir di Perak dan Kelantan, serta pelbagai inisiatif kemanusiaan yang lain.

Sumbangan ini bukan sekadar bantuan kewangan. Di BE, kami percaya pada nilai tolong-menolong dan bersatu hati. Melalui kerjasama berterusan ini, kami komited untuk mendekati lebih ramai individu yang memerlukan dan memainkan peranan dalam membina komuniti yang lebih prihatin dan teguh.

Apabila Komuniti Bersatu, Harapan Tetap Wujud

Menerusi inisiatif ini, wakil daripada Yayasan Tzu-Chi telah berkongsi kisah di sebalik “Tabung Buluh” kepada pasukan BE dan para pemimpin kami. Konsep ini diperkenalkan bertujuan untuk memberi inspirasi kepada setiap individu bagi memupuk sifat murni setiap hari.

Melalui tindakan murni yang kecil namun konsisten, Tabung Buluh melambangkan bagaimana usaha bersama dari semasa ke semasa mampu menyebarkan kasih sayang serta mencipta impak yang bermakna.

Falsafah ini bertepatan dengan visi BE International untuk mewujudkan kehidupan yang lebih sihat dan bahagia buat semua melalui hubungan kemanusiaan yang positif serta usaha kolektif dalam memperkasakan komuniti. Inisiatif Tabung Buluh ini menerima sambutan yang amat memberangsangkan daripada para pemimpin yang hadir, di mana ramai yang membawanya pulang dengan niat untuk terus menyebarkan kebaikan dalam lingkungan masing-masing. Pasukan Yayasan Tzu-Chi turut merakamkan foto kenangan bersama pasukan dan para pemimpin BE semasa majlis tersebut.

Setiap usaha kami dipandu oleh BE Foundation (Yayasan BE) menerusi empat teras utamanya:

1. Kesihatan dan Kesejahteraan
2. Pendidikan dan Pembangunan Belia
3. Sokongan Komuniti
4. Kelestarian Alam Sekitar

Kami percaya setiap teras ini amat penting dalam usaha mencipta dunia yang lebih baik. Sama ada melalui pemberian bantuan semasa bencana atau menyokong impian generasi muda menerusi **Biasiswa BE Foundation (Yayasan BE)**, misi kami tetap sama.

Inisiatif ini merupakan satu lagi lembaran dalam **komitmen besar kami terhadap impak sosial**; sebuah perjalanan untuk membantu membina masa depan yang lebih kukuh dan cerah bagi semua orang.